

CROAZIA



F&T a t e



MONDOISOLE
Voliamo in vacanza

ALBANIA



2 0 2 3

CROAZIA

Gentile ospite,

Cerchi un luogo per una vacanza perfetta e non sai dove andare?

Se qualcuno ti parlasse di un paese con....

5835 km di costa marina

1185 isole

8 parchi nazionali

2 riserve naturali

450 aree di caccia

Più di 15000 monumenti culturali

Sotto la protezione dell'Unesco: Dubrovnik, il palazzo di Diocleziano a Spalato, Trogir e la Cattedrale di Sibenik.

2600 ore di sole annuali

Distese di acqua calda e cristallina

Più di 85 località sottomarine ideali per il sub

....e ancora con.....

.....gente cordiale, abbondanza di delizie gastronomiche e ottimi vini, villaggi piccoli dove rilassarsi e città grandi dove divertirsi.....

....dovresti credergli, perché tale paese esiste davvero.

Lui deve aver trascorso le vacanze in Croazia, dove noi vogliamo invitarti quest'anno.

Sfoglia le pagine del nostro catalogo, scegli la tua oasi e dai inizio alla tua favola estiva!

Alba Holidays e i partner sono a tua disposizione.



Informazioni utili...

La Capitale: Zagabria (779.145 abitanti) centro economico, nodo stradale, polo culturale e accademico del paese.

Moneta: L'unità monetaria è l'euro.

Carte di credito: si accettano in quasi tutti gli alberghi e ristoranti ed i negozi (American Express, Diners, Eurocard/Mastercard, Visa).

Documenti di viaggio: Passaporto o altro documento di viaggio in corso di validità riconosciuto in base ad un accordo internazionale, per alcuni stati la carta d'identità (documento che comprova l'identità e la cittadinanza del titolare). I bambini devono essere iscritti nel passaporto di uno dei genitori, oppure devono possedere il proprio passaporto. La perdita del passaporto o di qualsiasi altro documento personale deve essere immediatamente denunciata al più vicino commissariato di polizia.

Ambasciata italiana e Consolati d'Italia

Zagreb Meduliceva 22 – Tel: +385/1/4846384

Split Rijeka 12 – Tel: +0385/21/589107

Rijeka Riva 16 – Tel: 385/51/212454

Telefono: Il prefisso internazionale per la Croazia è +385, mentre per per Italia +39.

Telefonia mobile: In Croazia ci sono tre operatori di telefonia mobile: T-mobile (098/099), Vip (091) e TELE 2 (095), tutti hanno il roaming verso l'Italia.

Numeri utili: SOS 112 – Pronto Soccorso: 94 – Vigili del fuoco: 93 – Polizia: 92 - Soccorso stradale (HAK): 987 – Servizio ricerca e soccorso in mare: 9155.

Assistenza sanitaria: Presso le ASL è possibile ottenere il modello E 111, che garantisce l'estensione dell'assistenza sanitaria dei cittadini italiani anche in Croazia. In tutte le città principali sono presenti ospedali e cliniche, mentre nei piccoli centri è più facile trovare ambulatori e farmacie.

Banca: Apertura da lun-ven 8.00-18.00, sabato 8.00-12.00

Posta: Gli uffici postali sono aperti dalle 07.00 alle 19.00. E' possibile effettuare telefonate dirette all'estero da

qualsiasi telefono pubblico, servendosi di schede telefoniche in vendita presso tutti gli uffici postali, le edicole ed i rivenditori di tabacchi.

Corrente: In tutto il Paese, la tensione è di 220 V, con frequenza 50Hz

Acqua: L'acqua del rubinetto è potabile in tutte le regioni croate.

Orario: Idem come in Italia

Taxi: Servizio taxi si trova in ogni città e in tutte le località turistiche

Shopping: I negozi sono aperti nei giorni feriali dalle 08.00 – 20.00 mentre il sabato 08.00-14.00.

Viaggiare in macchina: Gli automobilisti devono essere muniti della propria patente di guida in corso di validità. I limiti della velocità sono 130 km/h sulle autostrade e semiautostrade, 100 km/h sulle strade a due corsie, 50 km/h nei centri abitati e 80 km/h fuori i centri abitati. Il limite del tasso alcolico del sangue non deve superare i 0,5 g/h. I distributori di benzina sono aperti 24 ore su 24.

Animali: I cani e i gatti per entrare in Croazia devono essere muniti di un valido certificato internazionale di vaccinazione contro la rabbia, effettuata da un veterinario autorizzato, almeno 15 gg e al massimo 6 mesi prima della partenza. La nostra offerta dispone di camere ed appartamenti dove sono ammessi anche i vostri animali, con preavviso al momento della richiesta. Il supplemento eventualmente richiesto per il vostro animale dipende da ogni singola struttura o nel caso di alloggio privato da ogni singolo proprietario.

Spagge: Le spiagge sabbiose non sono molte, si possono raggiungere in barca o col gommone fra le insenature inaccessibili via terra: Medulin, Trincel (Isola di Pag), Lumbarda (Isola di Korcula), Lapad (Dubrovnik), Slanica (Murter), Baia Saplnunare (Isola di Mljet).

Descrizione delle destinazioni: I dati sulle regioni e sulle città contenuti sul nostro catalogo sono stati acquisiti dalle guide ufficiali e concessi dagli Enti turistici delle singole città e corrispondono allo stato attuale al momento della pubblicazione. Perciò Alba Holidays declina ogni responsabilità per eventuali modifiche apportate all'offerta delle singole città. Vi preghiamo di tenere in considerazione che durante la bassa stagione e a volte in alta stagione in alcune località possono essere in corso i lavori di costruzione. Visite ai musei e alle chiese, partecipazione alle gite, l'accesso ad alcune spiagge sulla costa croata, alcuni parcheggi e alcune strutture sportive e altre attrezzature sono a pagamento. Per tutte le informazioni sulle manifestazioni e sull'offerta delle singole località preghiamo di rivolgersi all'Ente turistico locale.

Categorizzazione: La categoria delle strutture ricettive private è stabilita da parte di un'autorità competente, ai sensi della normativa vigente in materia e quindi non rappresenta un giudizio soggettivo di Alba Holidays.

Note riguardo al contenuto del catalogo: Le informazioni contenute nel catalogo si riferiscono soltanto alle unità ricettive presentate nel catalogo. Le informazioni, le fotografie e le descrizioni pubblicate corrispondono allo stato attuale al momento della pubblicazione del catalogo. Alba Holidays declina ogni responsabilità per tutte le eventuali modifiche apportate successivamente alla pubblicazione del catalogo.

Funzionamento spiagge: Nessun albergo o villaggio prevede la prenotazione della camera o appartamento abbinata ad ombrellone e sdraio e questo perché nessun albergo o villaggio dispone di spiaggia riservata

Vola con...



VOLO CHARTER DA CATANIA A ZARA

Vola con HELLO FLY OJ703/OJ704

PARTENZE SABATO – PERIODO: 01 LUGLIO – 02 SETTEMBRE
PARTENZE DOMENICA – PERIODO: 16 LUGLIO – 03 SETTEMBRE

DA	A	PARTENZA	ARRIVO
OJ703 CATANIA	ZARA	12:10	14:00
OJ704 ZARA	CATANIA	14:45	16:35

N.B Gli orari sono indicativi e soggetti a riconferma

VOLO CHARTER DA CATANIA A IOANNINA

Vola con HELLO FLY OJ715/OJ716

PARTENZE SABATO – PERIODO: 01 LUGLIO – 02 SETTEMBRE
PARTENZE DOMENICA – PERIODO: 16 LUGLIO – 03 SETTEMBRE

DA	A	PARTENZA	ARRIVO
OJ716 CATANIA	IOANNINA	17:20	18:45
OJ715 IOANNINA	CATANIA	10:00	11:25

N.B Gli orari sono indicativi e soggetti a riconferma

VOLO CHARTER DA BARI A IOANNINA

Vola con HELLO FLY OJ714/OJ717

PARTENZE SABATO – PERIODO: 01 LUGLIO – 02 SETTEMBRE
PARTENZE DOMENICA – PERIODO: 16 LUGLIO – 03 SETTEMBRE

DA	A	PARTENZA	ARRIVO
OJ714 BARI	IOANNINA	08:00	09:15
OJ717 IOANNINA	BARI	19:30	20:35

N.B Gli orari sono indicativi e soggetti a riconferma

I NOSTRI VOLI

Le quote pubblicate comprendono oltre alla sistemazione prescelta il volo di andata e ritorno in classe economica, trasporto di un bagaglio a mano di massimo 5 kg e 15 kg in stiva, come indicato sul biglietto aereo.

Gli orari definitivi dei voli, eventuali scali, convocazione e luogo di ritrovo, saranno riportati sulla comunicazione inviata prima della partenza. In ogni caso per la conferma dell'orario definitivo il cliente dovrà necessariamente contattare la propria agenzia di viaggi, un giorno prima della partenza.

NOTA BENE:

A partire dal 2008 le compagnie aeree hanno inserito una clausola relativa all'eccedenza dei bagagli ed alla tassazione per i bagagli speciali i cui relativi importi dovranno essere pagati dai passeggeri al momento del check-in. In sintesi il passeggero mantiene il diritto a trasportare gratuitamente un solo bagaglio da stiva del peso massimo di 15 kg ed un oggetto personale a mano delle misure consentite per un peso massimo di 5 kg. Non è consentito cumulare il peso del proprio bagaglio con quello di altri passeggeri anche se appartenenti allo stesso gruppo familiare. Il costo dell'eccedenza è di €12 al kg. Il passeggero dovrà corrispondere quanto dovuto per l'eccedenza dei bagagli direttamente alla compagnia aerea, effettuando il pagamento presso la biglietteria dell'aeroporto.

LE QUOTE

Quote d'iscrizione: La quota individuale di iscrizione al viaggio è sempre dovuta e comprende i costi fissi di prenotazione e l'assicurazione sanitaria e bagaglio.

- ❖ Adulti €20,00
- ❖ Bambini (2-12 anni) €10,00

Tasse aeroportuali:

- Adulti €50,00
- Bambini €50,00

Per i neonati fino ai 2 anni non compiuti la tassa complessiva di iscrizione + tasse aeroportuali è di € 50,00

Le quote comprendono:

- Volo a/r CTA/ZAD/CTA – BRI/IOA/BRI-CTA/IOA/CTA
- Trasferimenti APT/HTL/APT
- 7 pernottamenti presso la struttura prescelta con sistemazione in camera doppia con i servizi privati
- Trattamento di pensione indicato
- Assistenza in loco del ns. ufficio corrispondente
- Tasse e percentuali di servizio

Le quote non comprendono:

- Tasse aeroportuali a/r, quote d'iscrizione, adeguamento carburante da applicarsi fino a 20 gg prima della partenza.

DALMAZIA

La **Croazia** costituisce una meta ideale per gli appassionati di mare: situata nella penisola balcanica si affaccia con quasi 6000 km di costa sul Mar Adriatico costellata con più di 1000 isole e isolotti ricchi di vegetazione mediterranea, ulivi, insenature e splendide baie che offrono al viaggiatore **una scelta illimitata di paesaggi ed esperienze**, con oltre 50 isole più grandi ed abitate piene di vita.

La Dalmazia (chiamata «perla dell'Adriatico») si trova nella parte meridionale della Croazia e occupa quella parte di costa che va da Zara a Dubrovnik, divisa in Settentrionale, Centrale e Meridionale. La Dalmazia gode di un clima Mediterraneo, con inverni miti e piovosi ed estati calde e secche, grazie alle catene montuose che riparano la regione dalle correnti d'aria fredda provenienti dalla Penisola Balcanica.

La Dalmazia affascina con la sua miriade di isole, isolette e scogli la varietà delle sue spiagge.

La Dalmazia Settentrionale comprende le città da Zara a Sibenik con le isole dei rispettivi arcipelaghi.

La Dalmazia centrale va dal fiume Krka al fiume Neretva e comprende le città tra Trogir e Spalato e la Dalmazia Meridionale copre il territorio dal fiume Neretva a Konavli seguendo i confini dell'antica Repubblica di Ragusa.



ISOLA DI PAG - NOVALJA

Situata di fronte alla costa nord-occidentale della Dalmazia troviamo la peculiare isola di **Pag** con il suo paesaggio lunare e le sue due anime contrapposte di tradizione secolare e scatenata modernità. E' posta a sud dell'isola di Rab, è una delle isole più grandi dell'Adriatico ed è l'isola degli uliveti, delle saline e dei pizzi.

Novalja è il porto principale ed il centro turistico dell'isola, oggi famosa come la destinazione dei giovani in cerca del divertimento estivo sfrenato. La spiaggia di Zrće è l'epicentro di questa nuova tendenza è anche chiamata "l'Ibiza croata" e il divertimento non ci finisce mai con i club Papaya, Kalypso, Aquarius e Noa che ospitano i più famosi DJ del mondo.



ZARA

La città di **Zara** (In Croato Zadar) dista 290 km da Trieste ed è porto di partenza di numerosi traghetti per le isole che la fronteggiano; la città vecchia si trova nella parte nord-ovest che comprende il porto e un'ampia baia, mentre nella parte nord si trova il centro turistico. La città ha un mercato ortofrutticolo e una pescheria ben forniti e si trova al centro di una vasta area che raggruppa le principali attrazioni turistiche della Croazia: il Parco Nazionale dei laghi di Plitvice, il Parco di Paklenica, il Parco delle Cascate Krka, il Parco Nazionale dei Kornati, il Parco Naturale di Telascica.

DA VISITARE:

- Chiesa S. Donato (IX Secolo) costruita sul foro romano.
- Le Mura – Porta di S. Rocco e Porta Mare – Torre di Guardia (1562) – Loggia
- Convento e Chiesa dei Francescani
- Cattedrale di S. Anastasia (XII-XIII Secolo)
- Chiesa di S. Simeone (XVI-XVII Secolo) e sarcofago di S. Simeone (in legno di cedro con rilievi di argento e oro).
- Chiesa di S. Crisogono (XII Secolo), quanto rimane di un monastero dei Benedettini distrutto dai bombardamenti del 1944.
- Museo Archeologico.

BIOGRAD NA MORU

Biograd na Moru è un comune nel nord della Dalmazia con vista sull'isola di Pasman sulla strada che da Zara porta a Vodice e Sibenik, ha una popolazione di circa seimila abitanti e appartiene alla contea di Zara. Il paese si trova a 28 km a sud di Zara su una piccola penisola con due baie, Bosana a nord e Soline a sud e di fronte a due isole Planac e Sveta Katarina. La baia di Soline ha una grande spiaggia di sabbia circondata da pineta. L'economia è basata su agricoltura, pesca e turismo e Biograd è inoltre porto per i traghetti diretti all'isola di Pasman. La città è il centro della Riviera costituita da Sveti Petar na Moru, Turanj, Sveti Filip i Jakov, Pakostane e Drage. Grazie alla sua posizione sulla parte più frastagliata dell'Adriatico è ideale per turismo nautico e vela. Oltre che per il patrimonio storico e culturale, Biograd è nota anche per le spiagge, la cucina casalinga offerta dai ristoranti e la buona offerta turistica.



VODICE



Vodice è una località portuale della Dalmazia, distante 11 km di Sibenik. Deve il suo nome dalla quantità di acqua potabile che si trova nei dintorni («voda» significa «acqua»). Ospitale e accogliente, Vodice oltre ad essere una nota località balneare vanta anche un importante patrimonio storico e architettonico che è giunto sino a noi grazie all'imponente sistema difensivo costruito dai veneziani. Ci sono tanti paesi pittoreschi di questo arcipelago, nei dintorni di Vodice, con spiagge di sabbia e ghiaia bellissime. Calma e graziosa località balneare di giorno, la sera Vodice si anima grazie ai numerosi locali e ritrovi notturni, ai bar, alle pizzerie, alle trattorie tipiche ed ai caratteristici ristoranti. La città è anche sede di una bellissima ACI marina.

SIBENIK

Lungo la costa della Dalmazia CENTRALE troviamo la città di Sibenik, particolare per la sua estensione a forma di anfiteatro. La bella città di Sibenik si trova a 340 Km da Trieste (6 ore d'auto) e 250 km da Ancona (10 ore in nave) e non è una meta turistica molto frequentata ad esclusione della parte vecchia che conserva strade e piazze risalenti al XV e XVI sec (zona pedonale). La città sorge sulle colline e i complessi turistici maggiori hanno trovato posto sulla costa, a ridosso del mare. E' un buon punto di partenza per escursioni verso il Parco Nazionale della Kornati e le Cascate Krka (20 km).

La Regione di Sibenik comprende 100 km di costa, 45 km di entroterra che raggiunge i piedi dei monti Dinari, 242 isole, isolette e scogli situati nella parte nord occidentale del mare davanti alla città: solo 6 di queste isole sono popolate durante tutto l'anno, altre ospitano casette estive che vengono affittate ai turisti e il gruppo più numeroso di isole fa parte dell'arcipelago delle Kornati. Il porto di Sibenik è protetto dallo stretto e tortuoso canale di Sibenik che lo separa dal mare aperto e la città è ottimamente collegata al resto del paese da una serie di strade regionali, ma anche dalla recente autostrada, dalla ferrovia e dal vicino aeroporto di Spalato che si trova a soli 50 km, oltre che dall'aeroporto di Zara distante 70 km.

Il clima di Sibenik è Mediterraneo, con estati calde e asciutte e inverni miti.

La Città di Sibenik si estende a forma di anfiteatro intorno al porto e sulle colline affacciate sul mare ai piedi del monte Trtar o Tartaro, sul lato orientale del Golfo del fiume Krka: il golfo comunica con il mare attraverso uno stretto canale lungo 2.5 km. La città è formata da una parte più antica sopra la quale si trovano le fortificazioni ad ovest con stradine strette e labirintiche chiamate calli o rue intersecate con ripide scalinate e passaggi a volte, mentre a nord e a sud est si trova la parte più recente. La strada statale attraversa la città passando sopra il centro storico.

DA VISITARE:

- Cattedrale di S. Giacomo iniziata nel 1431 e terminata nel 1536, costruita con pietre delle isole di Brac, Korcula, Rab e Krk.
- Municipio in stile Rinascimentale costruito tra il 1533 e 1546 (ricostruito nel 1943 dopo un bombardamento durante la Seconda Guerra Mondiale)
- Fortezza Subicevac

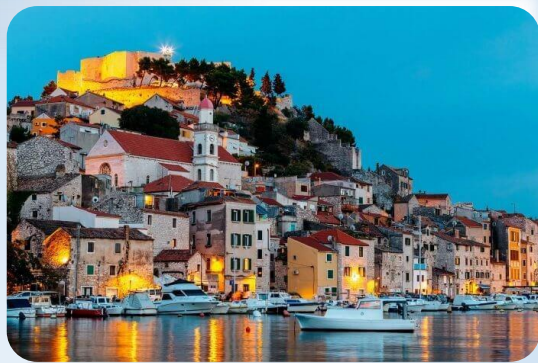

TROGIR

Trogir è una delle città più affascinanti della regione della Dalmazia e una delle città d'arte più apprezzate d'Europa.

Si trova su una piccola isola, a 20 km a ovest di **Spalato** ed è collegata alla terraferma da un ponte, la cittadina appare racchiusa all'interno di una cinta muraria coeva e attraversata da un labirinto di vie tortuose.

Di fronte si estende il lungomare scandito da bar, caffè e, in estate, la vista di lussuosi yacht ormeggiati. Nessun'altra cittadina dalmata vanta un numero analogo di edifici romanici e rinascimentali, sorti in gran parte durante la dominazione veneziana; grazie a questi palazzi e alla magnifica cattedrale, nel 1997 Trogir è stata dichiarata Patrimonio dell'Umanità dall'UNESCO. Tra Trogir e Spalato si trovano i resti di sette castelli medievali che danno il nome alla zona che viene chiamata "la Riviera dei Sette Castelli" o "Kastela Riviera".

MAKARSKA

Una delle zone più belle della Dalmazia centrale è la riviera di **Makarska**, un incantevole tratto di costa lungo oltre 50 km che si estende ai piedi dell'imponente monte Biokovo, che scende al mare con creste e dirupi che formano uno sfondo suggestivo con magnifiche spiagge di ciottoli della riviera, sotto l'ombra dei pini. La riviera, che offre alcune delle più belle **spiagge** croate, permette anche di conoscere l'ambiente incontaminato dell'entroterra e di avventurarsi in **escursioni** di ogni genere.

E' un centro turistico molto attivo e conosciuto e offre una svariata gamma di possibilità di soggiorno come alberghi, appartamenti, case private, residence, villaggi turistici, campeggi e bungalow.

DA VISITARE:

- Museo delle Conchiglie nel Convento Francescano (con conchiglie provenienti da tutti i mari del mondo)
- Giardino Botanico presso Kotisina
- Parco Naturale del Biokovo.



ISOLA DI HVAR

Nella parte meridionale della Croazia, compresa tra le acque delle antiche città di Spalato e Dubrovnik, si estendono le isole più grandi. Qui si trova **Hvar**, l'isola più lunga ed esclusiva dell'Adriatico (detta anche Lesina in italiano) con costosi hotel, ristoranti chic e locali da movida che popolano la città. Lasciato l'elegante centro storico di Hvar, questa "Madeira della Croazia" è un piccolo paradiso naturale tutto da esplorare, con campi di lavanda e distese di piante aromatiche, montagne che si alternano a paesaggi verdi, antichi villaggi e insenature dal mare cristallino.

DA VISITARE:

- Chiesa di S. Stefano, con il suo campanile di quattro piani e le strette vie lastricate di marmo racchiuse entro mura del XII secolo.
- Stari Grad – secondo villaggio per ordine di importanza – si trova in una baia a forma di ferro di cavallo e ospita un castello fortificato costruito nel XVI secolo dal poeta Petar Hektorovic
- Monastero Domenicano del 1482
- Jelsa, piccola località distante 27 km da Hvar e circondata da pineti, porto di partenza per i taxi-boat verso l'isola di Zeevo, paradiso dei naturalisti.

APPARTAMENTI NO NAME ISOLA DI PAG - NOVALJA

Dislocati nelle vicinanze del centro di Novalja, tutti gli appartamenti all'interno delle case private dispongono di servizi privati, angolo cottura attrezzato, la maggior parte con balcone o terrazzo.

INGRESSO SABATO QUOTA INDIVIDUALE VOLO + HOTEL + TRANSFERT

DATE PARTENZE	STUDIO 2 PAX	APP 3 PAX	APP 4 PAX	APP 5 PAX	APP 6 PAX	APP 7 PAX
01.07-08.07	780	760	690	680	670	660
08.07-15.07	780	760	690	680	670	660
15.07-22.07	850	820	760	750	740	730
22.07-29.07	850	820	760	750	740	730
29.07-05.08	870	850	790	770	740	750
05.08-12.08	870	820	760	750	740	750
12.08-19.08	870	820	760	750	740	750
19.08-26.08	850	820	760	750	740	750
26.08-02.09	680	660	650	640	640	640

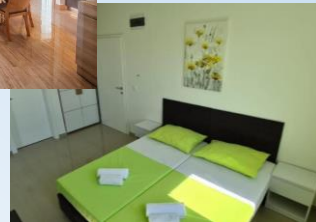

RESIDENCE TAX CHD (12-18) **DA PAGARE SUL POSTO**
RESIDENCE TAX ADULTI (18+) **DA PAGARE SUL POSTO**
TASSA DI REGISTRAZIONE **DA PAGARE SUL POSTO**
DEPOSITO CAUZIONALE **DA PAGARE SUL POSTO**

€0,70 P.P./G.
€1,40 P.P./G.
€2 P.P.
€30 P.P.

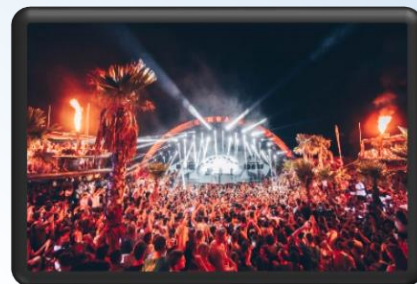

HOTEL PINIJA ****

Posizione: Situato nella piccola, incantevole e pittoresca località di Peterzane, l'Hotel Pinija è circondato da una fragrante pineta con una spiaggia di ciottoli e i sassi, riparata dal vento e dalle onde, e vanta una piscina stagionale coperta e una piscina all'aperto.

Caratteristiche e servizi: Le camere sono tutte climatizzate e dotate di frigorifero, TV satellitare a schermo piatto e bagno privato con vasca o doccia, mentre alcune includono anche un balcone.

Il ristorante dell'albergo serve piatti tradizionali della Dalmazia, cucina vegetariana e specialità internazionali, mentre il bar propone un'ampia selezione di vini e altre bevande.

INGRESSO SABATO/DOMENICA QUOTA INDIVIDUALE VOLO + HOTEL + TRANSFERT (CAMERA DOPPIA PREMIUM CON BALCONE)

DATE PARTENZE	QUOTA ADULTI IN HB	DOPPIA USO SINGOLA	3° LETTO ADULTI (16+)	3° LETTO CHD (12-16)	3° LETTO CHD (6-12)	3° LETTO CHD (2-6)	CHD (3-12) + 1 ADULTO	CHD (2-3) + 1 ADULTO
01.07-08.07	1240	1700	1150	1070	910	490	1070	490
08.07-15.07	1450	1870	1280	1190	995	490	1190	490
15.07-22.07	1450	1870	1280	1190	995	490	1190	490
22.07-29.07	1450	1870	1280	1190	995	490	1190	490
29.07-05.08	1450	1870	1280	1190	995	490	1190	490
05.08-12.08	1450	1870	1280	1190	995	490	1190	490
12.08-19.08	1450	1870	1280	1190	995	490	1190	490
19.08-26.08	1450	1870	1280	1190	995	490	1190	490
26.08-02.09	1290	1700	1150	1070	910	490	1070	490

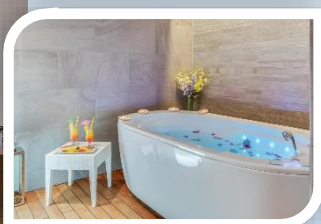

SUPPLEMENTO FB
TOURIST TAX ADULTI (18+) DA PAGARE IN LOCO
TOURIST TAX ADULTI (12-18) DA PAGARE IN LOCO
P.P./G.
RIDUZIONE B&B
P.P./G.
RIDUZIONE CAMERA DOPPIA CLASSICA

€ 18 P.P./G.
€ 1,33 P.P./G.
€ 0,70
- € 7,50
- € 5 P.P./G.

ZARA

HOTEL VILLA DONAT ****

Posizione: L'Hotel Donat di Zara gode di una posizione ideale vicino al mare cristallino e a una spiaggia meravigliosa, dove potrete praticare un'ampia varietà di attività sportive e ricreative.

La struttura si trova sul terreno del Falkensteiner Resort Borik, immerso in un grande parco con alberi di pino.

Il Donat Hotel dista 3,5 km dal centro della città e 15 km dall'aeroporto di Zara.

Caratteristiche e servizi: Durante il vostro soggiorno potrete gustare succulente prelibatezze culinarie croate, con piatti tipici a base di pesce e carne, e piatti della cucina internazionale.

INGRESSO SABATO/DOMENICA QUOTA INDIVIDUALE VOLO + HOTEL + TRANSFERT (CAMERA DOPPIA SUPERIOR)

DATE PARTENZE	QUOTA ADULTI IN HB	DOPPIA USO SINGOLA	3° LETTO CHD (7-12)	3° LETTO CHD (2-7)	CHD (2-12) + 1 ADULTO
01.07-08.07	1170	1500	705	490	1040
08.07-15.07	1190	1550	710	490	1050
15.07-22.07	1310	1870	750	490	1150
22.07-29.07	1310	1870	750	490	1150
29.07-05.08	1310	1870	750	490	1150
05.08-12.08	1310	1870	750	490	1150
12.08-19.08	1250	1700	730	490	1100
19.08-26.08	1170	1500	700	490	1040
26.08-02.09	1100	1400	680	490	980



SUPPLEMENTO FB DAL 01.07 AL 13.07 E DAL 16.08 AL 26.08

SUPPLEMENTO FB DAL 14.07 AL 15.08

SUPPLEMENTO CULLA

GIORNO

SUPPLEMENTO DA PAGARE SUL POSTO:

TOURIST TAX ADULTI (18+)

TOURIST TAX CHD (12-18)

PARCHEGGIO IN HOTEL

PARCHEGGIO A 150 MT DALLA STRUTTURA

N.B. LA STRUTTURA AMMETTE CANI AL COSTO DI €20 AL GIORNO DA PAGARE SUL POSTO

RIDUZIONE B&B

€ 15 P.P./G.

€ 20 P.P./G.

€ 10 AL

€ 1.33 P.P./G.

€ 0.70 P.P./G.

€ 8 AL GIORNO

€ 6 AL GIORNO

€ 7.50 P.P./G.

APPARTAMENTI NO NAME ZARA

Situato a Zara, a 2 km dal vecchio porto e dal Palazzo del Governatore Generale, l'Apartments Zara offre alloggi attrezzati con tutti i comfort. Nei dintorni vale la pena di visitare il Museo del Vetro Antico e la Torre del Capitano, distanti entrambi 2 km. L'Aeroporto di Zara sorge invece a 8 km dalla struttura.

INGRESSO SABATO/DOMENICA QUOTA INDIVIDUALE VOLO + HOTEL + TRANSFERT

DATE PARTENZE	STUDIO 2 PAX	APP 3 PAX	APP 4 PAX	APP 5 PAX	APP 6 PAX
01.07-08.07	690	680	660	640	590
08.07-15.07	690	680	660	640	590
15.07-22.07	750	720	690	670	640
22.07-29.07	750	720	690	660	650
29.07-05.08	750	740	690	690	650
05.08-12.08	780	740	730	690	650
12.08-19.08	780	740	730	690	650
19.08-26.08	780	740	730	690	650
26.08-02.09	750	720	690	670	640



TOURIST RESORT ZATON HOLIDAY RESORT ****

Posizione: Situato a 3 km dall'antica Nin e a 15 km da Zara (Zadar in croato), lo Zaton Holiday Resort offre numerose attività per bambini e per adulti, una propria spiaggia e un complesso di piscine. Lo Zaton Holiday Resort dista circa 2 ore da famosi parchi nazionali quali quello dei laghi di Plitvice, quello delle isole Incoronate (Kornati), quello di Paklenica, quello della Cherca (Krka), e quello del Velebit settentrionale (Alpi Bebie), tutti situati nei dintorni di Zara.

Caratteristiche e servizi: Distribuiti su un vasto terreno con alberi di pino, gli appartamenti dispongono di una cucina completamente attrezzata, un patio e una TV satellitare. I ristoranti del resort vantano terrazze ombreggiate e servono cucina tipica croata, e in loco troverete anche un supermercato. Durante il vostro soggiorno potrete divertirvi con tennis, mini-golf, immersioni, surf ed equitazione, e partecipare alle attività di animazione per tutte le fasce di età, mentre i vostri bambini avranno anche la possibilità di giocare in un'ampia area giochi.

INGRESSO SABATO/DOMENICA QUOTA INDIVIDUALE VOLO + HOTEL + TRANSFERT

DATE PARTENZE	STUDIO 2 PAX	APP 3 PAX	APP 4 PAX	APP 5 PAX	APP 6 PAX
01.07-08.07	990	900	880	880	850
08.07-15.07	1190	1020	990	990	950
15.07-22.07	1190	1040	990	990	980
22.07-29.07	1190	1040	990	990	980
29.07-05.08	1190	1040	990	990	980
05.08-12.08	1190	1040	990	990	980
12.08-19.08	1190	1040	990	990	980
19.08-26.08	1090	950	940	940	900
26.08-02.09	990	875	855	870	830

SUPPLEMENTO BB CHD (0-5)
 SUPPLEMENTO BB CHD (5-12)
 SUPPLEMENTO BB ADULTI (12+)
 SUPPLEMENTO HB CHD (0-5)
 SUPPLEMENTO HB CHD (5-12)
 SUPPLEMENTO HB ADULTI (12+)
 SUPPLEMENTO FB CHD (0-5)
 SUPPLEMENTO FB CHD (5-12)
 SUPPLEMENTO FB ADULTI (12+)
 TOURIST TAX **INCLUSA NEL PREZZO**
 CULLA
 GIORNO
 ANIMALI
 GIORNO

GRATUITO
 € 10 P.P/G.
 € 18 P.P/G.
 GRATUITO
 € 16 P.P/G.
 € 32 P.P/G.
 GRATUITO
 € 27 P.P/G.
 € 53 P.P/G.

€ 8 AL

€ 18 AL



HOTEL ADRIATIC ***

INGRESSO SABATO/DOMENICA QUOTA INDIVIDUALE VOLO + HOTEL + TRANSFERT (CAMERA DOPPIA COMFORT)

DATE PARTENZE	QUOTA ADULTI IN HB	DOPPIA USO SINGOLA	CHD (2-12) + 1 ADULTO
01.07-08.07	1190	1590	1080
08.07-15.07	1250	1650	1100
15.07-22.07	1350	1980	1200
22.07-29.07	1350	1980	1200
29.07-05.08	1350	1980	1200
05.08-12.08	1350	1980	1200
12.08-19.08	1290	1810	1150
19.08-26.08	1190	1560	1080
26.08-02.09	1150	1490	1030
02.09-09.09	1150	1490	1030



SUPPLEMENTO CAMERA SUPERIOR CON BALCONE
 SUPPLEMENTO FB DAL 01.07 AL 14.07 E DAL 16.08 AL 09.09
 SUPPLEMENTO FB DAL 15.07 AL 15.08
 SUPPLEMENTO CULLA
SUPPLEMENTO DA PAGARE SUL POSTO:
 TOURIST TAX ADULTI (18+)
 TOURIST TAX CHD (12-18)
 PARCHEGGIO VICINO L'HOTEL
 PARCHEGGIO DISTANTE 150 MT
 N.B. LA STRUTTURA AMMETTE CANI AL COSTO DI €20 AL GIORNO DA PAGARE SUL POSTO
 RIDUZIONE B&B

€ 6 P.P./G.
 € 15 P.P./G.
 € 20 P.P./G.
 € 10 AL GIORNO
 € 1.33 P.P./G.
 € 0.70 P.P./G.
 € 8 AL GIORNO
 € 6 AL GIORNO
 - € 7.50 P.P./G.

Posizione: L'Hotel Adriatic vi attende a soli 20 metri dalla spiaggia di Biograd na Moru. Vanta alloggi con una vista spettacolare ed è interamente coperto dalla connessione Wi-Fi gratuita.

Caratteristiche e servizi: La struttura offre una grande piscina e una spiaggia di ciottoli presso la quale avrete l'opportunità di approfittare di ombra naturale, lettini e ombrelloni a noleggio, servizi igienici, docce e spogliatoi. Il moderno ristorante alla carta dell'Adriatic Hotel propone gustose pietanze della cucina dalmata, come la pašticada con gnocchi, accompagnate da un assortimento di ottimi vini. Tra gli altri servizi della struttura figurano le sale conferenze. Durante il vostro soggiorno non potrete perdere l'occasione di visitare l'unico bar con letti della Croazia, noto per il design mediterraneo, la splendida vista, l'ottima musica e le serate di intrattenimento a tema con numerose attività. Senza dimenticare i cocktail esclusivi preparati dai suoi baristi esperti.

L'hotel vi darà anche l'occasione di praticare acquascooter, canoa, immersioni subacquee, parapendio, arrampicata ed escursioni in montagna. La sua posizione vi consentirà inoltre di prendere parte ad attività di interesse storico-culturale, come eventi musicali, danze folcloristiche e sessioni di canto a cappella, e a visite di luoghi storici e scavi archeologici, che vi faranno comprendere a fondo lo spirito della Dalmazia.

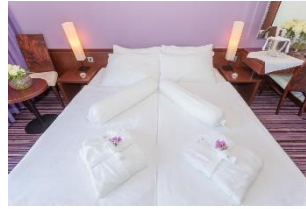

HOTEL KORNATI ****

Posizione: Situato nel centro di Biograd, l'Hotel Kornati si trova a soli 50 metri dalla spiaggia, a 30 km da Zara, a 56 km dal Parco Nazionale di Krka e a 30 km dall'Aeroporto di Zara, il più vicino.

Caratteristiche e servizi: Prende il nome dal vicino arcipelago del Parco Nazionale Kornati e comprende un ristorante, un bar e una caffetteria che si affaccia sul lungomare. Il WiFi è fruibile gratuitamente. Tutte le camere dispongono di aria condizionata, TV a schermo piatto, minibar e bagno privato con vasca o doccia. Alcune unità presentano un balcone e/o un'area salotto.

L'Hotel Kornati accoglie anche un negozio in loco e sorge a pochi passi dal porto turistico dove potrete noleggiare barche. Sedie a sdraio, ombrelloni e attrezzature sportive possono essere affittati in spiaggia. Nella zona circostante potrete praticare una serie di attività, come tennis, ciclismo, equitazione, beach volley, immersioni e altri sport acquatici.

INGRESSO SABATO/DOMENICA QUOTA INDIVIDUALE VOLO + HOTEL + TRANSFERT (CAMERA DOPPIA SUPERIOR VISTA MARE)



DATE PARTENZE	QUOTA ADULTI IN HB	DOPPIA USO SINGOLA	3° LETTO ADULTI (15+)	3° LETTO CHD (12-15)	3° LETTO CHD (7-12)	CHD (2-12) + 1 ADULTO	CHD (2-7) + 2 ADULTI
			Solo in camera tripla				
01.07-08.07	1090	1620	1100	880	730	1100	490
08.07-15.07	1150	1680	1110	890	730	1110	490
15.07-22.07	1270	2000	1210	950	770	1210	490
22.07-29.07	1270	2000	1210	950	770	1210	490
29.07-05.08	1270	2000	1210	950	770	1210	490
05.08-12.08	1270	2000	1210	950	770	1210	490
12.08-19.08	1270	1840	1160	920	750	1160	490
19.08-26.08	1090	1620	1100	880	730	1100	490
26.08-02.09	1070	1520	1050	840	710	1050	490

SUPPLEMENTO FB DAL 01.07 AL 14.07 E DAL 16.08 AL 09.09
 SUPPLEMENTO FB DAL 15.07 AL 15.08
 SUPPLEMENTO CULLA
SUPPLEMENTO DA PAGARE SUL POSTO:
 TOURIST TAX ADULTI (18+)
 TOURIST TAX CHD (12-18)
 PARCHEGGIO IN STRUTTURA
 PARCHEGGIO A 150 MT DALLA STRUTTURA
 N.B. LA STRUTTURA AMMETTE CANI AL COSTO DI €20 AL GIORNO DA PAGARE SUL POSTO
 RIDUZIONE B&B

€ 15 P.P./G.
 € 20 P.P./G.
 € 10 AL GIORNO
 € 1.33 P.P./G.
 € 0.70 P.P./G.
 € 8 AL GIORNO
 € 6 AL GIORNO
 - € 7.50 P.P./G.



HOTEL ILIRIJA ****

INGRESSO SABATO/DOMENICA QUOTA INDIVIDUALE VOLO + HOTEL + TRANSFERT (CAMERA DOPPIA COMFORT VISTA PARCO)

BIOGRAD NA MORU

DATE PARTENZE	QUOTA ADULTI IN HB	DOPPIA USO SINGOLA	3° LETTO ADULTI (15+)	3° LETTO CHD (12-15)	3° LETTO CHD (7-12)	CHD (2-12) + 1 ADULTO	CHD (2-7) + 2 ADULTI
01.07-08.07	1190	1630	1100	880	730	1100	490
08.07-15.07	1190	1690	1120	890	740	1120	490
15.07-22.07	1350	2020	1220	950	770	1220	490
22.07-29.07	1350	2020	1220	950	770	1220	490
29.07-05.08	1350	2020	1220	950	770	1220	490
05.08-12.08	1350	2020	1220	950	770	1220	490
12.08-19.08	1290	1850	1170	920	750	1170	490
19.08-26.08	1190	1630	1105	880	730	1105	490
26.08-02.09	1150	1530	1050	840	710	1050	490

Posizione: Situato proprio sul lungomare, a pochi passi dal centro di Biograd na Moru, l'Illirija offre meravigliosi tramonti dalla propria terrazza e una raffinata cucina dalmata.

Caratteristiche e servizi: A soli 50 metri dall'albergo troverete una spiaggia di sabbia, ghiaia e cemento, a cui è stata assegnata la Bandiera Blu dall'UE. Qui sono disponibili sedie a sdraio, ombrelloni, servizi igienici, spogliatoi e docce. Potrete godervi romantiche passeggiate in spiaggia al tramonto o nei bei parchi o approfittare dei programmi ricreativi e sportivi proposti dall'Illirija Hotel. A vostra disposizione anche una piacevole terrazza sul prato all'inglese, ideale per ballare nelle serate estive.

SUPPLEMENTO CAMERA DOPPIA SUPERIOR VISTA MARE
 SUPPLEMENTO CAMERA DOPPIA PREMIUM VISTA MARE
 SUPPLEMENTO FB DAL 01.07 AL 14.07 E DAL 16.08 AL 09.09
 SUPPLEMENTO FB DAL 15.07 AL 15.08
 SUPPLEMENTO CULLA

SUPPLEMENTO DA PAGARE SUL POSTO:

TOURIST TAX ADULTI (18+) € 1.33 P.P./G.
 TOURIST TAX CHD (12-18) € 0.70 P.P./G.
 PARCHEGGIO IN HOTEL € 8 AL GIORNO
 PARCHEGGIO A 150 MT DALLA STRUTTURA € 6 AL GIORNO
 N.B. LA STRUTTURA AMMETTE CANI AL COSTO DI €20 AL GIORNO DA PAGARE SUL POSTO
 RIDUZIONE B&B - € 7.50 P.P./G.

€ 7 P.P./G.
 € 10 P.P./G.
 € 15 P.P./G.
 € 20 P.P./G.
 € 10 AL GIORNO

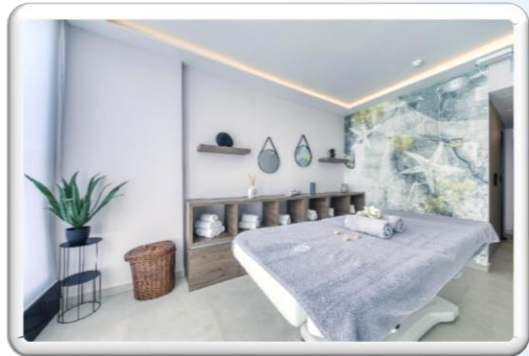

HOTEL PUNTA**** - VODICE

Posizione: Il complesso alberghiero Punta, ubicato in una pineta sull'omonima penisola, dista dalla spiaggia e dal centro 100 mt.

Caratteristiche e servizi: L'Hotel Punta offre camere dotate di TV satellitare, accappatoi e balcone con splendida vista sul mare. A vostra disposizione un centro benessere e la connessione WiFi gratuita. Il centro cittadino è raggiungibile in 2 minuti a piedi.

La struttura ospita il ristorante Punta, che vi delizierà con specialità regionali e piatti della cucina internazionale. Troverete menù speciali per bambini e vegetariani. L'offerta All Inclusive Light comprende una ricca colazione a buffet, il pranzo, la cena e le bevande ai pasti.

Il centro spa e benessere del Punta Hotel si estende su una superficie di 400 m² e comprende una palestra e una piscina coperta riscaldata con idromassaggio, entrambe accessibili gratuitamente. Non mancano varie saune, massaggi e trattamenti di bellezza. Tutti i servizi benessere sono riservati agli adulti di età superiore ai 16 anni. Potrete inoltre usufruire gratuitamente di una piscina all'aperto e di sedie a sdraio (in base alla disponibilità).

INGRESSO SABATO/DOMENICA QUOTA INDIVIDUALE VOLO + HOTEL + TRANSFERT (CAMERA DOPPIA STANDARD CON BALCONE)

DATE PARTENZE	QUOTA ADULTI IN ALL INCLUSIVE LIGHT	DOPPIA USO SINGOLA	3° LETTO ADULTI (12+)	CHD (2-12) CON 1 ADULTO	CHD (7-12) + 2 ADULTI / + 1 ADULTO E 1 CHD (2-12)	CHD (2-7) + 2 ADULTI / + 1 ADULTO E 1 CHD (2-12)
01.07-08.07	1050	1530	990	930	790	490
08.07-15.07	1190	1790	1110	990	880	490
15.07-22.07	1190	1790	1110	990	880	490
22.07-29.07	1190	1790	1110	990	880	490
29.07-05.08	1190	1790	1110	990	880	490
05.08-12.08	1190	1790	1110	990	880	490
12.08-19.08	1190	1790	1110	990	880	490
19.08-26.08	1190	1790	1110	990	880	490
26.08-02.09	1090	1530	990	930	790	490



RIDUZIONE B&B - € 10 P.P./G.
 RIDUZIONE HB - € 6 P.P./G.
 SUPPLEMENTO CAMERA VISTA MARE - € 8 P.P./G.
SUPPLEMENTO DA PAGARE SUL POSTO:
 TOURIST TAX ADULTI (18+) - € 1.73 P.P./G.
 TOURIST TAX CHD (12-18) - € 0.90 P.P./G.



APPARTAMENTI TOURIST RESORT MATILDE BEACH RESORT ***

INGRESSO SABATO/DOMENICA QUOTA INDIVIDUALE VOLO + HOTEL + TRANSFERT (APPARTAMENTI VISTA PARCO)

DATE PARTENZE	JUNIOR APP 2 PAX	JUNIOR APP 3 PAX	JUNIOR APP 4 PAX	SUPERIOR APP 5 PAX	SUPERIOR APP 6 PAX
01.07-08.07	1550	1290	1190	1210	1150
08.07-15.07	1590	1290	1190	1210	1150
15.07-22.07	1590	1290	1190	1210	1150
22.07-29.07	1590	1290	1190	1210	1150
29.07-05.08	1590	1290	1190	1210	1150
05.08-12.08	1590	1290	1190	1210	1150
12.08-19.08	1530	1250	1150	1170	1240
19.08-26.08	1470	1210	1120	1135	1090
26.08-02.09	1420	1180	1100	1110	1070

Posizione: Situato in un ambiente incontaminato, a soli 30 metri dalla spiaggia e ad appena 10 minuti a piedi dal capolinea degli autobus del centro città, il Matilde Beach Resort vanta una vista panoramica sul centro storico di Vodice e sulle isole vicine.

Caratteristiche e servizi: A 30 metri troverete il ristorante in riva al mare Ville Matilde, dove potrete gustare specialità della Dalmazia e vini di qualità. Avrete inoltre a disposizione un lounge-bar che offre l'atmosfera ideale per rilassarvi con un drink dopo cena, al suono delle onde.

Tutti gli appartamenti sono dotati di aria condizionata, balcone o terrazza privati e TV satellitare. Presentano anche un bagno con doccia e una cucina con frigorifero e zona pranzo.

Il Matilde Beach Resort dispone poi di un parcheggio privato, di un servizio di trasferimento aeroportuale su richiesta e di una reception dove potrete prenotare le escursioni nel Parco Nazionale delle Isole Incoronate, nel Parco Nazionale delle Cascate della Cherca e nel Parco Nazionale di Paklenica. Soggiornerete inoltre a 11 km dalla città storica di Sebenico, dichiarata Patrimonio dell'Umanità dall'UNESCO.

SUPPLEMENTO HB CHD (4-12)
 SUPPLEMENTO HB ADULTI (12+)
 TOURIST TAX CHD (12-18)
 TOURIST TAX ADULTI (18+)

€ 12 P.P./G.
 € 24 P.P./G.
 € 1 P.P./G.
 € 2 P.P./G.

SUPPLEMENTI (DA PAGARE SUL POSTO)

CULLA
 TASSA PULIZIE FINALI
 TASSA PULIZIE EXTRA
 DEPOSITO CAUZIONALE

€ 10 P.P./G.
 € 50 PER UNITA'
 € 13 PER UNITA'
 € 200 PER UNITA'



HOTEL OLYMPIA****

Posizione: Ubicato tra Zara e Spalato, l'Hotel Olympia si trova a 22 km dal Parco Nazionale della Krka (Cherka in italiano), e a soli 50 metri dalle spiagge di sabbia e dalle acque cristalline dell'Adriatico e ad 1 km dal centro.

Caratteristiche e servizi: offre un ristorante in loco con bar, un centro spa e benessere, campi da tennis, vari bar sulla spiaggia e 4 piscine, di cui 3 all'aperto e 1 coperta, ideali per una vacanza al sole sulla costa croata. Tutte le camere sono dotate di aria condizionata, balcone, TV con canali satellitari, minibar e bagno privato. Durante il soggiorno potrete gustare ogni sera presso l'esclusivo ristorante un pasto a base di piatti nazionali accompagnati da una selezione di vini locali, e poi ammirare il panorama del mare o del parco dal balcone della vostra moderna sistemazione.



INGRESSO SABATO/DOMENICA QUOTA INDIVIDUALE VOLO + HOTEL + TRANSFERT (CAMERA DOPPIA STANDARD CON BALCONE VISTA PARCO)

DATE PARTENZE	QUOTA ADULTI	DOPPIA USO SINGOLA	3° LETTO CHD (6-13)	CHD (2-13) CON 1 ADULTO	CHD (6-13) CON 1 ADULTO + 1 CHD (0-13)	CHD (2-6) + 2 ADULTI
01.07-08.07	1070	1540	800	915	800	490
08.07-15.07	1070	1540	800	915	800	490
15.07-22.07	1150	1700	840	975	840	490
22.07-29.07	1150	1705	840	975	840	490
29.07-05.08	1150	1705	840	975	840	490
05.08-12.08	1150	1705	840	975	840	490
12.08-19.08	1150	1705	840	975	840	490
19.08-26.08	1070	1545	800	915	800	490
26.08-02.09	1070	1545	800	915	800	490



SUPPLEMENTO HB
 SUPPLEMENTO CAMERA SUPERIOR CON BALCONE VISTA MARE
SUPPLEMENTO DA PAGARE SUL POSTO:
 TOURIST TAX ADULTI (18+)
 TOURIST TAX CHD (12-18)
 PARCHEGGIO ESTERNO
 CULLA

€ 30 P.P./G.
 € 15 P.P./G.

€ 1.73 P.P./G.
 € 0.90 P.P./G.
 € 7 AL GIORNO
 € 8 AL GIORNO



HOTEL IMPERIAL PARK ***

Posizione: L'Hotel Imperial Vodice sorge sulla costa della località turistica di Vodice, a 700 metri dal centro e di fronte a una splendida spiaggia.

Caratteristiche e servizi: Circondata da un parco curatissimo e ricco di erbe mediterranee, la struttura offre un ristorante, una sauna, campi da tennis e piscine. Rivolte verso il mare, quasi tutte le camere sono climatizzate e dispongono di TV satellitare, telefono e minibar. In estate l'hotel vanta un variegato programma di intrattenimento per bambini e per adulti. Non perdetevi una volta alla settimana gli spettacoli di musica dal vivo con canzoni tradizionali dalmate.

Presso il ristorante potrete gustare i piatti della cucina mediterranea, l'olio d'oliva e una selezione di bevande alcoliche e analcoliche. In loco troverete anche un parco giochi, un miniclub e un servizio di animazione per bambini. Per rendere il vostro soggiorno ancora più piacevole, l'Imperial Vodice Hotel organizza escursioni nei vicini parchi nazionali di Krka, Kornati e Plitvice e in altri luoghi incantevoli.

INGRESSO SABATO/DOMENICA QUOTA INDIVIDUALE VOLO + HOTEL + TRANSFERT (CAMERA DOPPIA STANDARD CON BALCONE VISTA PARCO)

DATE PARTENZE	QUOTA ADULTI IN BB	DOPPIA USO SINGOLA	CHD (6-13) + 2 ADULTI / CON 1 ADULTO + 1 CHD (0-13)	CHD (2-13) CON 1 ADULTO	CHD (2-6) + 2 ADULTI / CON 1 ADULTO + 1 CHD (0-13)
01.07-08.07	990	1280	760	860	490
08.07-15.07	990	1280	760	860	490
15.07-22.07	1090	1400	800	920	490
22.07-29.07	1090	1400	800	920	490
29.07-05.08	1090	1400	800	920	490
05.08-12.08	1090	1400	800	920	490
12.08-19.08	1090	1400	800	920	490
19.08-26.08	990	1280	760	860	490
26.08-02.09	990	1280	760	860	490

SUPPLEMENTO CAMERA SUPERIOR VISTA PARCO
 SUPPLEMENTO CAMERA SUPERIOR VISTA MARE
 SUPPLEMENTO HB DAL 01.07 AL 02.09
 SUPPLEMENTO HB DAL 02.09 AL 09.09
SUPPLEMENTO DA PAGARE SUL POSTO:
 TOURIST TAX ADULTI (18+)
 TOURIST TAX CHD (12-18)
 PARCHEGGIO
 CULLA

€ 5 P.P./G.
 € 20 P.P./G.
 € 18 P.P./G.
 € 14 P.P./G.

€ 1.73 P.P./G.
 € 0.90 P.P./G.
 € 6 AL GIORNO
 € 8 AL GIORNO

N.B. LA STRUTTURA AMMETTE CANI AL COSTO GIORNALIERO DI €20



CAMPING AMADRIA MOBILE HOMES****

Posizione: Circondato da una pineta, il Amadria Park Camping Šibenik Mobile Homes vi attende a 6 km da Šibenik (Sebenico). La struttura dista soli 100 metri dalla spiaggia. A 2 km dal Camping Mobile Homes Solaris è presente una discoteca.

A Šibenik, a 6 km dalla struttura, troverete il porto dei traghetti e le stazioni principali di treni e autobus, mentre l'Aeroporto di Zara è situato a 70 km di distanza.

Caratteristiche e servizi: Tutte le sistemazioni sono dotate di aria condizionata. A breve distanza troverete il Solaris Resort, che ospita diversi ristoranti e caffetterie, un parco acquatico con piscine e un centro benessere. Tutte le case mobili comprendono un'area salotto con divano, una TV satellitare a schermo piatto e un angolo cottura completamente attrezzato. Il bagno privato è completo di doccia e asciugamani gratuiti, mentre la terrazza è attrezzata con tavolo e sedie. Lenzuola, asciugamani e pulizia di fine soggiorno sono inclusi nella tariffa. Tra i numerosi servizi del Solaris Resort figurano campi da minigolf, tennis, calcio e basket, un parco acquatico con scivoli e un'area benessere con saune e solarium.

INGRESSO SABATO/DOMENICA QUOTA INDIVIDUALE VOLO + HOTEL + TRANSFERT

DATE PARTENZE	APP 4 PAX	APP 5 PAX	APP 6 PAX
01.07-08.07	840	770	730
08.07-15.07	840	770	730
15.07-22.07	1000	900	840
22.07-29.07	1030	930	860
29.07-05.08	1030	930	860
05.08-12.08	1030	930	860
12.08-19.08	1030	930	860
19.08-26.08	890	820	760
26.08-02.09	840	770	730

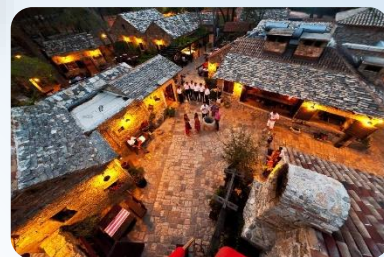

SUPPLEMENTI (ON THE SPOT)

TOURIST TAX CHD (12-18)	€ 0,80 P.P./G.
TOURIST TAX ADULTI (18+)	€ 1,60 P.P./G
REGISTRATION FEE	€ 1 P.P.
CULLA	€ 4 AL GIORNO
N.B. LA STRUTTURA AMMETTE CANI AL PREZZO DI € 10 AL GIORNO	

AMADRIA PARK KIDS HOTEL ANDRIJA****

Posizione: Situato a Šibenik, a soli 50 metri dalla spiaggia lunga 4 km, e circondato dalla vegetazione mediterranea, l'Amadria Park Kids Hotel Andrija ex Solaris offre un ristorante, una sala giochi per bambini, una piscina all'aperto e un campo da tennis.

Caratteristiche e servizi: Le camere dispongono di aria condizionata, TV satellitare, balcone, minibar e bagno con asciugacapelli e set di cortesia. Il ristorante dell'hotel propone l'autentica cucina dalmata e piatti mediterranei, e comprende un angolo per bambini sorvegliato con mini buffet e menù dedicato. Sono presenti anche una sala videogiochi ad uso gratuito e un bar separato per bambini con cocktail analcolici. L'interno e l'esterno della struttura si ispirano a un tema subacqueo, con sirene, delfini, tartarughe marine e altri disegni.

La reception ospita un'area giochi per bambini dove i piccoli ospiti possono essere intrattenuti durante il check-in e il check-out.

Ubicata a pochi passi, la Family Beach vanta un'area giochi per bambini. Nelle vicinanze troverete anche il primo parco acquatico sul Mare Adriatico, con numerose attrazioni. La città di Šibenik, facilmente raggiungibile in auto, rappresenta un ottimo punto di partenza per esplorare i Parchi Nazionali delle Isole Incoronate, della Cherca, dei Laghi di Plitvice e di Paklenica, tutti entro un raggio di 10-40 km.

INGRESSO SABATO/DOMENICA QUOTA INDIVIDUALE VOLO + HOTEL + TRANSFERT

DATE PARTENZE	QUOTA ADULTO IN DOPPIA CON LETTO EXTRA VISTA PARCO	QUOTA ADULTO IN SINGLE ROOM VISTA PARCO	QUOTA ADULTO IN QUADRUPLA (DOPPIA CON LETTO A CASTELLO) VISTA PARCO	QUOTA ADULTO IN QUADRUPLA (2 DOPPIE INTERCONNESSE CON LETTO A CASTELLO)	CHD (2-12) + 2 ADULTI // 1° /2° CHD (2-12) + 1 ADULTO (IN STANZA DOPPIA CON LETTO EXTRA)	QUOTA 3° /4° ADULTO + 2 ADULTI (IN CAMERE INTERCONNESSE)
01.07-08.07	980	1390	1070	1640	490	490
08.07-15.07	980	1390	1070	1640	490	490
15.07-22.07	1270	1940	1430	2350	490	490
22.07-29.07	1320	2040	1490	2470	490	490
29.07-05.08	1320	2040	1490	2470	490	490
05.08-12.08	1320	2040	1490	2470	490	490
12.08-19.08	1320	2040	1490	2470	490	490
19.08-26.08	1080	1575	1190	1880	490	490
26.08-02.09	980	1390	1070	1640	490	490

SUPPLEMENTO BREAKFAST ADULTI (12+)
 SUPPLEMENTO BREAKFAST CHD (3-12)
 SUPPLEMENTO CENA ADULTI (12+)
 SUPPLEMENTO CENA CHD (3-12)

SUPPLEMENTI DA PAGARE IN STRUTTURA

TOURIST TAX ADULTI (18+)	€ 1,60 P.P./G.
TOURIST TAX ADULTI (12-18)	€ 0,80 P.P./G.



AMADRIA PARK HOTEL IVAN****

Posizione: Circondato da una lussureggiante vegetazione mediterranea, l'Hotel Amadria Park Ivan vi attende a circa 6 km dal centro di Šibenik (Sebenico). L'offerta include un centro sportivo, un centro spa e benessere con piscine, un bar, un ristorante e alloggi moderni.

Caratteristiche e servizi: Le camere sono dotate di aria condizionata, TV con canali satellitari, minibar e cassaforte. A vostra disposizione un bagno privato con doccia. Il centro spa e benessere è un complesso con piscine coperte caratterizzate da numerosi effetti subacquei e riempite con acqua dolce e salata.

Qui potrete coccolarvi con massaggi vari, trattamenti per viso e corpo, rituali hammam, una sauna, terapie con fanghi e attrezzature per il fitness. Da non perdere l'esclusiva esperienza della via dello shopping all'interno dell'Amadria Park Ivan, dove avrete solo l'imbarazzo di scegliere fra capi d'abbigliamento di varie marche, gioielli, accessori e articoli da regalo.

INGRESSO SABATO/DOMENICA QUOTA INDIVIDUALE VOLO + HOTEL + TRANSFERT (CAMERA DOPPIA / TWIN CON FINESTRA VISTA ATRIO)

DATE PARTENZE	QUOTA ADULTI	QUOTA DOPPIA USO SINGOLA	QUOTA ADULTI IN CAMERE DOPPIE INTERCONNESSE	CHD (2-16) + 2 ADULTI (SOLO IN CAMERE DOPPIE INTERCONNESSE)
01.07-08.07	990	1570	1630	490
08.07-15.07	990	1570	1630	490
15.07-22.07	1240	1980	2070	490
22.07-29.07	1270	2050	2140	490
29.07-05.08	1270	2050	2140	490
05.08-12.08	1270	2050	2140	490
12.08-19.08	1270	2050	2140	490
19.08-26.08	1100	1700	1770	490
26.08-02.09	1040	1570	1630	490



SUPPLEMENTO BREAKFAST ADULTI (12+) € 20 P.P. / G.
 SUPPLEMENTO BREAKFAST CHD (3-12) € 10 P.P. / G.
 SUPPLEMENTO CENA ADULTI (12+) € 36 P.P. / G.
 SUPPLEMENTO CENA CHD (3-12) € 18 P.P. / G.
SUPPLEMENTI DA PAGARE IN STRUTTURA
 TOURIST TAX ADULTI (18+) € 1.60 P.P./G.
 TOURIST TAX ADULTI (12-18) € 0.80 P.P./G.
 CULLA € 6 AL
 GIORNO



AMADRIA PARK HOTEL NIKO***

Posizione: Situato di fronte alla spiaggia a Sebenico, a 100 metri dal Solaris Camping Beach, l'Hotel Niko offre vari servizi, tra cui un ristorante, un bar e un giardino. Nelle immediate vicinanze dell'hotel si trovano la Solaris Sand Beach, la Solaris Family Beach e il Villaggio Etnico Dalmata. L'Aeroporto di Spalato, il più vicino, si trova a 38 km dall'Hotel Niko, che offre un servizio di navetta aeroportuale a pagamento.

Caratteristiche e servizi: La struttura dispone di sistemazioni familiari e di un'area giochi per bambini. Avrete a disposizione una reception operativa 24 ore su 24, il servizio in camera e quello di cambio valuta. Le camere sono climatizzate e dotate di scrivania, cassaforte, TV a schermo piatto, balcone e bagno privato con doccia. Tutte le sistemazioni dell'Hotel Niko sono provviste di lenzuola e asciugamani.

INGRESSO SABATO/DOMENICA QUOTA INDIVIDUALE VOLO + HOTEL + TRANSFERT

DATE PARTENZE	QUOTA ADULTI IN DOPPIA /TWIN CON BALCONE SUL PARCO	QUOTA ADULTI IN SINGLE ROOM VISTA ATRIO	QUOTA ADULTI IN TRIPLA (DOPPIA + LETTO SINGOLO)	QUOTA ADULTI IN QUADRUPLA (DOPPIA + LETTO X 2 PAX)	CHD (2-12) + 2 ADULTI (SOLO IN DOPPIA + LETTO SINGOLO)	CHD (2-18) + 2 ADULTI (IN DOPPIE INTERCONNESSE)
01.07-08.07	970	1250	1040	1060	490	490
08.07-15.07	970	1250	1040	1060	490	490
15.07-22.07	1150	1550	1250	1290	490	490
22.07-29.07	1190	1600	1290	1320	490	490
29.07-05.08	1190	1600	1290	1320	490	490
05.08-12.08	1190	1600	1290	1320	490	490
12.08-19.08	1190	1600	1290	1320	490	490
19.08-26.08	1030	1350	1110	1140	490	490
26.08-02.09	970	1250	1040	1060	490	490

SUPPLEMENTO BREAKFAST ADULTI (12+) € 20 P.P. / G.
 SUPPLEMENTO BREAKFAST CHD (3-12) € 10 P.P. / G.
 SUPPLEMENTO CENA ADULTI (12+) € 36 P.P. / G.
 SUPPLEMENTO CENA CHD (3-12) € 18 P.P. / G.
 LETTO EXTRA PER 2 **SU RICHIESTA**
SUPPLEMENTI DA PAGARE IN STRUTTURA
 TOURIST TAX ADULTI (18+) € 1.60 P.P./G.
 TOURIST TAX ADULTI (12-18) € 0.80 P.P./G.
 CULLA € 6 AL
 GIORNO



APPARTAMENTI TOURIST RESORT AMADRIA PARK CAMPING***

INGRESSO SABATO/DOMENICA QUOTA INDIVIDUALE VOLO + HOTEL + TRANSFERT

DATE PARTENZE	APP 2+2 2 PAX	APP 2+2 3 PAX	APP 4+2 4 PAX	APP 4+2 5 PAX	APP 4+2 6 PAX
01.07-08.07	960	790	790	750	710
08.07-15.07	1130	890	890	830	770
15.07-22.07	1160	890	930	840	790
22.07-29.07	1160	920	930	840	790
29.07-05.08	1160	920	930	840	790
05.08-12.08	1160	920	930	840	790
12.08-19.08	1160	920	930	840	790
19.08-26.08	1160	920	930	840	790
26.08-02.09	1020	850	840	780	730

SUPPLEMENTO BB CHD (3-12) € 9 P.P./G.
 SUPPLEMENTO BB ADULTI (12+) € 17 P.P./G.
 SUPPLEMENTO CULLA € 12 P.P./G.
 N.B. LA STRUTTURA AMMETTE CANI AL PREZZO DI €12 AL GIORNO
SUPPLEMENTI (ON THE SPOT)
 TOURIST TAX CHD (12-18) € 0,70 P.P./G.
 TOURIST TAX ADULTI (18+) € 1,35 P.P./G.
 TASSA DI REGISTRAZIONE € 1 PER PERSONA
 TASSA PER PULIZIE DI FINE SOGGIORNO € 60 PER UNITA'
NON E' POSSIBILE IL SERVIZIO HB

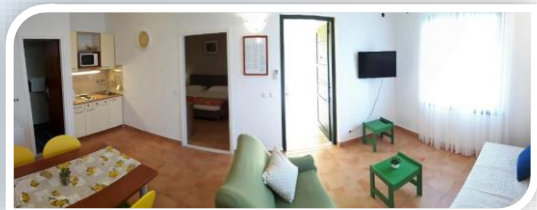

Posizione: Dislocati nelle zone residenziali della Riviera di Trogir, il piccolo villaggio turistico di Seget Vranjica, dista 5 km dal centro di Trogir, mentre percorrendo il lungomare di 2 km raggiungerete la vicina città di Seget. Il Vranjica Belvedere Apartments dista 500 metri dalla fermata degli autobus locali, 30 km dalla stazione ferroviaria più vicina, quella di Spalato, e 8 km dall'aeroporto di Spalato.

Caratteristiche e servizi: Tutti gli appartamenti sono dotati di aria condizionata, cucina completamente attrezzata con zona pranzo, TV satellitare, telefono, bagno privato con doccia e terrazza o balcone con vista sul mare. Nelle vicinanze troverete diverse strutture, tra cui un parco giochi per bambini, un'area fitness, un internet café e numerosi impianti sportivi come campi da tennis, minigolf, campi da pallavolo e da basket. A vostra disposizione nei dintorni anche servizi per praticare sport acquatici.

Il complesso turistico ospita ristoranti, pizzerie, bar e negozi. dotato di tutti i servizi, il Vranjica Belvedere Apartments offre un parcheggio gratuito e sistemazioni a ristorazione indipendente con terrazza e balcone affacciato sul mare.

CAMPING AMADRIA MOBILE HOMES ***

Posizione: Situato a Seget Vranjica, a pochi passi dalla spiaggia, il Amadria Park Camping Trogir - Mobile Homes dista circa 6 km dall'antica città di Trogir (Traù), protetta dall'UNESCO, e 13 km dall'aeroporto di Spalato.

Caratteristiche e servizi: Offre una piscina all'aperto, 2 ristoranti con diversi tipi di cucina e la connessione WiFi gratuita nell'intero campeggio.

Tutte le case mobili presentano una terrazza arredata, l'aria condizionata, una TV satellitare a schermo piatto, un angolo cottura completo di zona pranzo e un bagno con doccia e set di cortesia. Troverete in loco un campo da tennis e un centro fitness. Potrete praticare sport acquatici presso la spiaggia e divertirvi con l'intrattenimento serale. Il parcheggio privato è gratuito.

INGRESSO SABATO/DOMENICA QUOTA INDIVIDUALE VOLO + HOTEL + TRANSFERT
 (CAMERA DOPPIA STANDARD CON TERRAZZA VISTA MARE)

DATE PARTENZE	APP 4+2 (4 PAX)	APP 4+2 (5 PAX)	APP 4+2 (6 PAX)
01.07-08.07	830	770	690
08.07-15.07	990	910	840
15.07-22.07	1040	930	860
22.07-29.07	1040	930	860
29.07-05.08	1040	930	860
05.08-12.08	1040	930	860
12.08-19.08	1040	930	860
19.08-26.08	1040	930	860
26.08-02.09	880	790	760



SUPPLEMENTO CAMERE SUPERIOR € 65 X APP AL GIORNO
 SUPPLEMENTO BB CHD (3-12) € 9 P.P./G.
 SUPPLEMENTO BB ADULTI (12+) € 17 P.P./G.
 SUPPLEMENTO CULLA € 12 P.P./G.
 N.B. LA STRUTTURA AMMETTE CANI AL PREZZO DI €12 AL GIORNO
SUPPLEMENTI (ON THE SPOT)
 TOURIST TAX CHD (12-18) € 0,60 P.P./G.
 TOURIST TAX ADULTI (18+) € 1,10 P.P./G.
 TASSA DI REGISTRAZIONE € 1 PER PERSONA
 TASSA PER PULIZIE DI FINE SOGGIORNO € 60 PER UNITA'
NON E' POSSIBILE IL SERVIZIO HB

HOTEL MEDENA ***

Posizione: Situato a Seget Donji dista 150 metri da una spiaggia di ciottoli, a 3,5 km dalla città di Trogir e 11,5 km dall'Aeroporto di Split.

Caratteristiche e servizi: L'Hotel Medena offre sistemazioni climatizzate, ristorante in loco e connessione Wi-Fi gratuita nelle aree comuni.

Tutte le camere dispongono di balcone, TV satellitare, cassaforte, minifrigo, e bagno privato dotato di vasca, set di cortesia e asciugacapelli. Potrete rilassarvi in piscina o gustare un rinfresco presso il bar dell'hotel, approfittare di parco giochi e programmi di animazione per bambini, in linea con il relativo programma, e noleggio di biciclette. Avrete inoltre modo di praticare varie attività sportive nelle vicinanze quali tennis, minigolf e ping-pong.



INGRESSO SABATO/DOMENICA QUOTA INDIVIDUALE VOLO + HOTEL + TRANSFERT (CAMERA DOPPIA SUPERIOR CON BALCONE LATO MARE)

DATE PARTENZE	QUOTA ADULTO IN BB	DOPPIA USO SINGOLA	3° LETTO ADULTO (14+)	3° LETTO CHD (7-14)	CHD (7-14) CON 1 ADULTO	3° LETTO CHD (3-7)	CHD (2-7) CON 1 ADULTO	QUOTA CHD (2-7) NEL LETTO CON 2 ADULTI
01.07-08.07	1120	1420	990	790	930	750	810	490
08.07-15.07	1120	1420	990	790	930	750	810	490
15.07-22.07	1120	1420	990	800	930	750	810	490
22.07-29.07	1120	1420	990	800	930	750	810	490
29.07-05.08	1120	1420	990	800	930	750	810	490
05.08-12.08	1120	1420	990	800	930	750	810	490
12.08-19.08	1120	1420	990	800	930	750	810	490
19.08-26.08	1120	1420	990	800	930	750	810	490
26.08-02.09	1100	1400	980	790	920	740	800	490

SUPPLEMENTO CULLA
SUPPLEMENTO HB
SUPPLEMENTO FB
SUPPLEMENTO ALL INCLUSIVE

SUPPLEMENTI DA PAGARE SUL POSTO:

TOURIST TAX ADULTI (18+)
TOURIST TAX CHD (12-18)
PARCHEGGIO
SET OMBRELLONE DA SPIAGGIA/PISCINA CON 2 SEDIE
COLAZIONE EXTRA

€ 7 AL GIORNO
€ 24 P.P./G.
€ 47 P.P./G.
€ 60 P.P./G.

€ 1.40 P.P./G.
€ 0.70 P.P./G.
€ 10 AL GIORNO
€ 30 AL GIORNO
€ 15 P.P./G.



APPARTAMENTI MEDENA ***

INGRESSO SABATO/DOMENICA QUOTA INDIVIDUALE VOLO + HOTEL + TRANSFERT

DATE PARTENZE	STUDIO STANDARD 3* 2 PAX	APP A 2+2 SUPERIOR 4* 3 PAX	APP B 2+2 SUPERIOR 4* 4 PAX	APP B 4+1 STANDARD 3* 5 PAX
01.07-08.07	890	1030	980	760
08.07-15.07	890	1030	980	760
15.07-22.07	890	1030	980	760
22.07-29.07	890	1030	980	760
29.07-05.08	890	1030	980	760
05.08-12.08	890	1030	980	760
12.08-19.08	890	1030	980	760
19.08-26.08	890	1030	980	760
26.08-02.09	790	890	860	690

SUPPLEMENTO BB CHD (3-10)
SUPPLEMENTO BB CHD (10-12)
SUPPLEMENTO BB ADULTI (12+)
SUPPLEMENTO HB CHD (3-10)
SUPPLEMENTO HB CHD (10-12)
SUPPLEMENTO HB ADULTI (12+)
SUPPLEMENTO LUNCH CHD (3-10)
SUPPLEMENTO LUNCH CHD (10-12)
SUPPLEMENTO LUNCH ADULTI (12+)
SUPPLEMENTO TOURIST TAX CHD (12-18) **DA PAGARE SUL POSTO**
SUPPLEMENTO TOURIST TAX ADULTI (18+) **DA PAGARE SUL POSTO**
SUPPLEMENTO CULLA **DA PAGARE SUL POSTO**
PARCHEGGIO **DA PAGARE SUL POSTO**
LA STRUTTURA AMMETTE CANI FINO A 7 KG AL PREZZO DI €15 AL GIORNO DAL 01.07 AL 26.08 E €10 AL GIORNO DAL 26.08 AL 09.09 **DA PAGARE SUL POSTO**

€ 12 P.P./G.
€ 17 P.P./G.
€ 24 P.P./G.
€ 24 P.P./G.
€ 33 P.P./G.
€ 47 P.P./G.
€ 24 P.P./G.
€ 33 P.P./G.
€ 47 P.P./G.
€ 0.70 P.P./G.
€ 1.40 P.P./G.
€ 6 AL GIORNO
€ 5 AL GIORNO

Posizione: Situati a Seget Donji distano 100 metri da una spiaggia, a 27 km da Spalato e a 4,5 km dalla Città Vecchia di Trogir.

Caratteristiche e servizi: L'Appartamenti Medena offre un ristorante, la connessione WiFi gratuita nelle aree comuni, e un bar con terrazza, ideale per sorseggiare un drink.

In ogni appartamento troverete aria condizionata, TV satellitare, angolo cottura con microonde, asciugamani, biancheria da letto e bagno completo di vasca. Come ospiti, potrete praticare sport acquatici o usufruire di un servizio di noleggio auto e biciclette, mentre i bambini apprezzeranno l'area giochi dedicata e la possibilità di cimentarsi con pallacanestro, calcio e badminton in loco. Lo stesso edificio della struttura ospita anche un negozio di alimentari.



HOTEL PARK ****

Posizione: Situato proprio accanto alla spiaggia, a 500 mt dal centro, la struttura dista 500 metri dalla stazione principale degli autobus e 800 metri dal terminal dei traghetti. L'Aeroporto di Spalato dista 75 km dal Park Makarska Hotel.

Caratteristiche e servizi: L'Hotel Park Makarska offre una piscina all'aperto, una terrazza solarium e un ristorante à la carte dove gusterete piatti internazionali. Il centro spa e benessere dell'hotel include una sauna finlandese e turca, una vasca idromassaggio, una sala fitness e una piscina coperta.

Potrete godervi programmi di bellezza integrati, trattamenti viso e corpo, e una ricca selezione di tecniche di massaggio esclusive. La connessione WiFi è fruibile gratuitamente. Arredate in stile moderno, le camere sono raggiungibili con un ascensore a pozzo di vetro da dove ammirerete una vista panoramica sul mare. Tutte le sistemazioni sono dotate di aria condizionata, TV satellitare a schermo piatto e minibar. I bagni sono completi di vasca e set di cortesia.

Affacciata sul mare, la terrazza dell'hotel si estende fino al bar della struttura, dove vi aspettano succhi di frutta freschi, vari cocktail e dolci caserecci. Potrete acquistare souvenir e regali nei negozi in loco.



INGRESSO SABATO/DOMENICA QUOTA INDIVIDUALE VOLO + HOTEL + TRANSFERT (CAMERA STANDARD DOUBLE CON BALCONE VISTA MONTAGNA / CITTA')

DATE PARTENZE	QUOTA ADULTI IN BB	DOPPIA USO SINGOLA	3° LETTO CHD (3-12)	3° LETTO ADULTO (12+)
01.07-08.07	1400	2070	950	1310
08.07-15.07	1400	2070	950	1310
15.07-22.07	1400	2070	950	1310
22.07-29.07	1400	2070	950	1310
29.07-05.08	1400	2070	950	1310
05.08-12.08	1400	2070	950	1310
12.08-19.08	1400	2070	950	1310
19.08-26.08	1400	2070	950	1310
26.08-02.09	1265	1830	880	1190



SUPPLEMENTO CAMERA DOPPIA SUPERIOR CON BALCONE VISTA MARE €21 P.P./G.
 SUPPLEMENTO HB €23 P.P./G.
 SUPPLEMENTO CULLA €18 P.P./G.
 PARCHEGGIO DA PAGARE SUL POSTO €8 AL GIORNO
 TOURIST TAX INCLUSA NEL PREZZO

HOTEL OSEJAVA ****

Posizione: Con una splendida vista sul mare, l'Hotel Osejava è un hotel di recente apertura situato nel centro di Makarska, sulla passeggiata e attorniato da 3 bellissime spiagge.

Caratteristiche e servizi: Arredato secondo le ultime tendenze in fatto di design e dotato con mobili moderni e lussuosi, l'hotel è aperto tutto l'anno. Perfetto sia per i soggiorni di lavoro che di piacere. Se lo desiderate, durante il vostro soggiorno potrete partecipare anche alle attività sportive di gruppo. L'hotel è dotato di 2 sale congresso e nelle vicinanze è situato un centro sportivo con campi da tennis, una pista da corsa, una piscina e un campo da basketball.

Il ristorante propone un vasto assortimento di piatti tradizionali locali e internazionali in un ambiente elegante e pregevole. Su richiesta verranno soddisfatti particolari richieste dietetiche.

Dopo una rilassante giornata al mare, potrete godervi il vostro drink preferito sul vostro balcone e ammirare lo splendido tramonto dietro l'isola di Brač.

La tradizione si combina perfettamente con il decoro moderno. Cortese e disponibile, il personale farà del suo meglio per rendere la vostra vacanza indimenticabile.



INGRESSO SABATO/DOMENICA QUOTA INDIVIDUALE VOLO + HOTEL + TRANSFERT (CAMERA DOPPIA VISTA PARCO)

DATE PARTENZE	QUOTA ADULTI IN BB	QUOTA DOPPIA USO SINGOLA	CHD (2-12) CON 1 ADULTO
01.07-08.07	1260	1840	1110
08.07-15.07	1260	1840	1110
15.07-22.07	1260	1840	1110
22.07-29.07	1260	1840	1110
29.07-05.08	1260	1840	1110
05.08-12.08	1260	1840	1110
12.08-19.08	1260	1840	1110
19.08-26.08	1260	1840	1110
26.08-02.09	1080	1460	970



SUPPLEMENTO CAMERA VISTA MARE €24 P.P./G.
 SUPPLEMENTO HB €38 P.P./G.
 SUPPLEMENTO CITY TAX ADULTI (18+) €2 P.P./G.
 SUPPLEMENTO CITY TAX CHD (12-18) €1 P.P./G.
SUPPLEMENTO DA PAGARE SUL POSTO:
 CULLA DAL GIORNO AL 01.07 AL 26.08 €10 AL GIORNO
 DAL GIORNO AL 26.08 AL 09.09 €15 AL GIORNO
 GARAGE €20 AL GIORNO

APPARTAMENTI NO NAME MAKARSKA ***

INGRESSO SABATO/DOMENICA QUOTA INDIVIDUALE VOLO + HOTEL + TRANSFERT

DATE PARTENZE	STUDIO 2 PAX	APP 3 PAX	APP 4 PAX	APP 5 PAX	APP 6 PAX	APP 7 PAX
01.07-08.07	780	720	690	680	670	660
08.07-15.07	820	780	760	730	730	710
15.07-22.07	820	780	760	730	730	710
22.07-29.07	820	780	760	730	730	710
29.07-05.08	820	780	760	730	730	710
05.08-12.08	820	780	760	730	730	710
12.08-19.08	820	780	760	730	730	710
19.08-26.08	820	780	760	730	730	710
26.08-02.09	780	720	690	680	670	660

Posizione: Dislocati nelle varie parti di Makarska gli appartamenti si trovano nelle vicinanze del mare e del centro (con distante dai 300mt ad 1 km).

Caratteristiche e servizi: All'interno delle case private, appartamenti confortevoli e funzionali. Dispongono di servizi privati e angolo cottura attrezzato. Tutti gli appartamenti sono arredati modernamente e corredati di biancheria da letto e da bagno. La maggior parte degli appartamenti dispongono di balcone e terrazzo, con aria condizionata a pagamento.



LA STRUTTURA AMMETTE CANI CON UN SUPPLEMENTO DI € 5 AL GIORNO DA PAGARE SUL POSTO



HOTEL PHAROS ***

Posizione: Moderno albergo completamente ristrutturato nel 2016 e situato in una pineta appartata, il Pharos Hvar Bayhill Hotel offre camere dagli arredi luminosi, una piscina all'aperto, una zona bar, un ristorante moderno, che serve piatti internazionali e prelibatezze locali, e la connessione WIFI gratuita ad alta velocità nell'intero edificio.

Caratteristiche e servizi: Tutte le sistemazioni dispongono di una TV satellitare a schermo piatto, di aria condizionata, di una cassaforte, di una scrivania e di un bagno privato con cabina doccia, set di cortesia e asciugacapelli.

Circondata dalla vegetazione mediterranea, la piscina all'aperto ospita una terrazza con lettini, ideale per sorseggiare un cocktail rinfrescante del vicino bar a bordo vasca. Non perdetevi l'occasione di visitare la hall appositamente progettata con parete multimediale e dotata di un vivace bar.

Nei dintorni del Pharos Hvar Bayhill Hotel avrete modo di praticare diverse attività, tra cui lo snorkeling, la vela, il tennis e le escursioni in bicicletta.

INGRESSO SABATO/DOMENICA QUOTA INDIVIDUALE VOLO + HOTEL + TRANSFERT
(CAMERA DOPPIA STANDARD CON BALCONE / TERRAZZO VISTA PARCO)

DATE PARTENZE	QUOTA ADULTI IN BB	QUOTA DOPPIA USO SINGOLA	QUOTA CHD (2-12) + 1 ADULTO
01.07-08.07	1300	2050	490
08.07-15.07	1350	2150	490
15.07-22.07	1350	2150	490
22.07-29.07	1350	2150	490
29.07-05.08	1350	2150	490
05.08-12.08	1350	2150	490
12.08-19.08	1350	2150	490
19.08-26.08	1350	2150	490
26.08-02.09	1330	2100	490

SUPPLEMENTO HB (12+) € 22 P.P. / G.
SUPPLEMENTI DA PAGARE IN STRUTTURA
 TOURIST TAX ADULTI (18+) € 1.60 P.P./G.
 TOURIST TAX ADULTI (12-18) € 0.80 P.P./G.
 N.B LA STRUTTURA AMMETTE CANI FINO A 15 KG AL COSTO DI €25 AL GIORNO



HOTEL AMFORA GRAND BEACH RESORT ***

Posizione: Questa struttura si trova a 2 minuti a piedi dalla spiaggia.

Soggiornarete a 10 minuti a piedi da Hvar (Lesina) e potrete apprezzare splendide viste sul mare, il vero punto di forza di questa struttura.

Caratteristiche e servizi: Situato in una baia appartata, questo hotel di lusso sorge vicino a una spiaggia e dispone di una piscina a più livelli. Tutte climatizzate, le camere dell'Amfora Hvar Grand Beach Resort includono una TV via cavo. Tutte le sistemazioni si affacciano sulle Isole Paklinski o su dei giardini ben curati. Potrete usufruire gratuitamente della connessione WiFi in tutte le aree. Presso l'esclusivo Beach Club Hvar, potrete noleggiare una cabina privata sul mare e concedervi un massaggio rilassante. Imperdibile un cocktail nella raffinata area salotto o nel ristorante a bordo piscina Cascades Restaurant, caratterizzato da una terrazza a 2 livelli.

**INGRESSO SABATO/DOMENICA QUOTA INDIVIDUALE
VOLO + HOTEL + TRANSFERT (CAMERA STANDARD DOPPIA CON BALCONE)**

DATE PARTENZE	QUOTA ADULTI IN BB	QUOTA DOPPIA USO SINGOLA	QUOTA CHD (2-12) + 2 ADULTI ((SOLO IN FAMILY ROOM)	QUOTA 1° /2° CHD (2-12) +1 ADULTO (SOLO IN FAMILY ROOM)
01.07-08.07	1810	3030	490	490
08.07-15.07	1810	3030	490	490
15.07-22.07	1810	3030	490	490
22.07-29.07	1810	3030	490	490
29.07-05.08	1810	3030	490	490
05.08-12.08	1810	3030	490	490
12.08-19.08	1810	3030	490	490
19.08-26.08	1810	3030	490	490
26.08-02.09	1780	2980	490	490
02.09-09.09	1650	2710	490	490

SUPPLEMENTO CAMERA SUPERIOR VISTA MARE

SUPPLEMENTO HB (12+)

SUPPLEMENTO 3° LETTO ADULTI (18+) **APPLICABILE SOLO**

PER LA STUDIO SUITE CON BALCONE

SUPPLEMENTO 3° LETTO ADULTI (2-18) **APPLICABILE SOLO**

PER LA STUDIO SUITE CON BALCONE

SUPPLEMENTI DA PAGARE IN STRUTTURA

TOURIST TAX ADULTI (18+)

TOURIST TAX ADULTI (12-18)

N.B LA STRUTTURA AMMETTE CANI FINO A 15 KG AL COSTO DI €50 AL GIORNO

€20 P.P./G.

€ 30 P.P. / G.

€70 P.P./G.

€46 P.P./G.

€1.60 P.P./G.

€0.80 P.P./G.



La piscina dell'Amfora Hvar è provvista di acqua dolce. Situato all'ultimo piano e dotato di viste panoramiche sull'Arcipelago di Hvar e sulla Baia di Amfora, il Windows Restaurant serve una ricca colazione e una cena a buffet con piatti tradizionali, locali e internazionali. Presso il ristorante Splash Bar & Restaurant sulla spiaggia, potrete godervi una bella vista all'ombra di una fresca tenda bianca, mentre gustate autentiche specialità alla griglia.

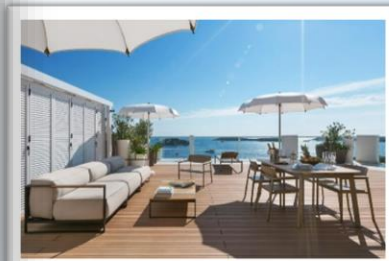

ALBANIA

La storia dell'Albania, denominata il «paese delle Aquile», è molto variegata e ricca di tanti e diversi capovolgimenti storici. Oggi le sue spiagge costituiscono un tesoro da scoprire, in cui si può godere del paesaggio mozzafiato, rilassarsi o dedicarsi allo snorkeling.



Informazioni utili...

La Capitale: Tirana (475.577 abitanti) centro economico, nodo stradale, polo culturale e accademico del paese.

Moneta: L'unità monetaria è il lek (ALL) - 1 euro = 130 lek circa.

Carte di credito: si accettano in quasi tutti gli alberghi i ristoranti ed i negozi (American Express, Diners, Eurocard/Mastercard, Visa).

Documenti di viaggio: Passaporto o altro documento di viaggio in corso di validità riconosciuto in base ad un accordo internazionale, per alcuni stati la carta d'identità (documento che comprova l'identità e la cittadinanza del titolare). I bambini devono essere iscritti nel passaporto di uno dei genitori, oppure devono possedere il proprio passaporto. La perdita del passaporto o di qualsiasi altro documento personale deve essere immediatamente denunciata al più vicino commissariato di polizia.

Banca: Apertura da lun-sab 7.00-14.00, lun-mar 17.00-20.00

Posta: Posta Shqiptare è la società che gestisce la posta nazionale albanese. Generalmente, è identificata, all'esterno, dal colore giallo, scritta e simbolo in evidenza, di colore blu.

La società offre tutti i comuni servizi di spedizione e finanziari, in tutto il Paese.

Gli sportelli postali, con alcune eccezioni, sono aperti dal lun-sab 7.00-14.00, lun-mar 17.00-20.00. Sempre chiusi la domenica e i giorni festivi. Gli orari variano a seconda della zona e degli uffici. Sul sito ufficiale postashqiptare.com potete visualizzare gli orari aggiornati dei singoli uffici.

Per chiamare l'Albania dall'Italia comporre lo 00 + 335 + il prefisso della città (Tirana: 42; Durrës: 52; Elbasan: 545; Shkodra: 224; Gjirokastra: 726; Korça: 824; Kavaja: 574) + il numero.

Per chiamare l'Italia dall'Albania: comporre lo 00 39 + il numero del corrispondente senza lo 0 iniziale.

Numeri di emergenza: numero di emergenza europeo 112; polizia 129; vigili del fuoco 128; pronto soccorso 127; polizia stradale 126.

Ospedale di Tirana: Qendra spitalore universitare "Nene Tereza" Tel.: (355.4) 362.627 - 363.644.

Ambasciata d'Albania (Sezione consolare presso l'Ambasciata)

Via Asmara, 3, 00199 Roma. Tel.: 06 862 24 110.

Fax: 06 862 24 120

Consolato Generale

Piazza del Duomo, 17 - 20121 Milano.

Tel.: 02 864 67 423

Fax: 02 869 95 396

Sul posto

Ambasciata d'Italia

Rruga Lek Dukagjini Tirana

Tel.: (00 355) 4 234 045/ 6/ 7

Fax: (00 355) 4 230 921.

Farmacie e ospedali: In Albania, le farmacie vendono medicinali al dettaglio e quindi a volte non è necessario comprare tutta la confezione, ma magari potete comprare anche solo la quantità desiderata. Sappiate, non facendo parte dell'Unione Europea, la propria tessera sanitaria non avrà alcun valore all'interno del Paese e quello che serve semplicemente è la prescrizione di un medico per quelli che sono i farmaci prescrittibili. Normalmente il costo dei medicinali in Albania è più basso di quelli in Italia o in altri paesi europei. Il nostro consiglio, pertanto, è di stipulare un'assicurazione medica, che preveda una copertura sanitaria totale. Si invita a prendere visione del fascicolo informativo per conoscere costi e coperture.

Salute

Non è obbligato eseguire alcun vaccino. Le farmacie rilasciano la maggior parte dei medicinali senza ricetta. Per le urgenze mediche, chiamare il numero 127. Bevetevi l'acqua in bottiglie incapsulate, poiché persino a Tirana l'acqua è raramente potabile. Evitate il ghiaccio e la frutta non lavata e lavatevi regolarmente le mani.

Corrente: In tutto il Paese, la tensione è di 220 V, con frequenza 50Hz

Orario: Idem come in Italia

Taxi: Il servizio taxi si trova in ogni città e in tutte le località turistiche.

Tasse e mance: Il conto include sempre la voce "coperto" che tiene conto della mancia minima. Un piccolo supplemento che si lascerà sul tavolo non è obbligatorio e rimane a discrezione del cliente.

Shopping: I negozi sono aperti nei giorni feriali dal lunedì al sabato dalle 09:00 alle 13:00, e dalle 16:00 alle 20:00. Gli esercizi, generalmente, sono aperti dal lunedì al sabato, mentre sono chiusi la domenica e i giorni festivi.

Viaggiare in macchina: Gli automobilisti devono essere muniti della propria patente di guida in corso di validità. I limiti della velocità sono 110 km/h sulle autostrade e 90 km/h sulle superstrade, 40 km/h nei centri abitati e 80 km/h fuori i centri abitati. Il limite del tasso alcolico del sangue non deve superare il 0,1 %. Se il livello di alcol nel sangue supera il livello consentito, verrà inflitta una multa da 2.500 a 10.000 ALL (€ 20-81) e la patente sospenda da 6 a 12 mesi. Se il conducente rifiuta di sottoporsi a un esame del sangue alcolico, verrà inflitta una multa da 5.000 a 20.000 ALL (41-162) e la patente di guida sospenda da 6 a 12 mesi.

Animali: I cani e i gatti per entrare in Albania devono essere muniti del passaporto, certificato delle vaccinazioni, certificato di buona salute firmato da un veterinario autorizzato sul passaporto e vaccinazione antirabbia effettuata almeno 21 giorni prima della partenza. Mentre per il rientro in UE è necessario un esame chiamato titolazione anticorpale (che va fatta in Italia perché in Albania non esistono centri appositi). Da tenere conto che si tratta di un esame i cui esiti possono arrivare anche dopo due mesi quindi è bene pensarci prima. La nostra offerta dispone di camere ed appartamenti dove sono ammessi anche i vostri animali, con preavviso al momento della richiesta. Il supplemento eventualmente richiesto per il vostro animale dipende da ogni singola struttura o nel caso di alloggio privato da ogni singolo proprietario.

Spagge: In Albania ci sono tante isole anche se alcune ancora poco conosciute dal turismo di massa. Cominciando dal nord al sud abbiamo preparato un elenco delle isole più importanti ricche di flora e fauna dove si può godere di un po' di quiete e di panorami unici, in mezzo alla vegetazione e la fauna selvatica:

L'isola di Buna (Ada e Bunës), l'isola di Kune, l'isola di Zvërnec, l'Isola di Shurdhah, l'isola di Maligrad, l'isola di Sazan, le isole di Ksamil (Sono 4 e hanno una superficie di 8,9 ettari, sono molto vicini alla costa e offrono una vista rara e spettacolare).

Funzionamento spiagge: Nessun albergo o villaggio prevede la prenotazione della camera o appartamento abbinata ad ombrellone e sdraio e questo perché nessun albergo o villaggio dispone di spiaggia riservata, tranne che specificato nella descrizione dell'albergo.

Descrizione delle destinazioni: I dati sulle regioni e sulle città contenuti nel nostro catalogo sono stati acquisiti dalle guide ufficiali e concessi dagli Enti turistici delle singole città e corrispondono allo stato attuale al momento della pubblicazione. Perciò Alba Holidays declina ogni responsabilità per eventuali modifiche apportate all'offerta delle singole città. Vi preghiamo di tenere in considerazione che durante la bassa stagione e a volte in alta stagione in alcune località possono essere in corso i lavori di costruzione. Visite ai musei e alle chiese, partecipazione alle gite, l'accesso ad alcune spiagge sulla costa croata, alcuni parcheggi e alcune strutture sportive e altre attrezzature sono a pagamento. Per tutte le informazioni sulle manifestazioni e sull'offerta delle singole località preghiamo di rivolgersi all'Ente turistico locale.

Categorizzazione: La categoria delle strutture ricettive private è stabilita da parte di un'autorità competente, ai sensi della normativa vigente in materia e quindi non rappresenta un giudizio soggettivo di Alba Holidays.

Note riguardo al contenuto del catalogo: Le informazioni contenute nel catalogo si riferiscono soltanto alle unità ricettive presentate nel catalogo. Le informazioni, le fotografie e le descrizioni pubblicate corrispondono allo stato attuale al momento della pubblicazione del catalogo. Alba Holidays declina ogni responsabilità per tutte le eventuali modifiche apportate successivamente alla pubblicazione del catalogo.

SARANDA

Una delle zone più interessanti è quella di Saranda, meta balneare che si trova nel sud del Paese, vicino al confine con la Grecia.

In italiano è conosciuta anche con il nome di *Santi Quaranta*, in riferimento al vicino Monastero bizantino dedicato ai *Quaranta Martiri di Sebaste*, si tratta di una località particolarmente frizzante, ricca di servizi e di cose da fare e molto amata dai giovani. Locali, bar e discoteche permetteranno divertimento senza sosta, ma si possono anche ammirare luoghi di cultura e storia come il castello di Lekuresit, il Museo di Archeologia e l'Antica Sinagoga (costruita intorno al V secolo) e il suggestivo insediamento archeologico di Butrinto (dichiarato Patrimonio Unesco), in cui primeggia un anfiteatro classico. I resti della civiltà greca sono custoditi da una foresta, lungo la riva di un lago. Il punto forte della cittadina è il mare che conquista con le sue sfumature d'azzurro, la sabbia morbida bianca e la roccia calcarea.

Saranda vanta diverse spiagge famose e suggestive, tra le quali:

- La Spiaggia degli Specchi, con un tratto di costa poco conosciuto e suggestive grotte da scoprire.
- La spiaggia dei gabbiani con meravigliose spiagge di ciottoli bianchi e ristoranti a picco sul mare.
- La spiaggia del Monastero, detta così per l'antico monastero di San Giorgio a Deme, ospitata da una suggestiva baia con mare cristallino circondata da una vegetazione rigogliosa sovrastata da crostoni rocciosi, che regaleranno un'atmosfera selvaggia.
- La Spiaggia di Lukova, dove dicono che ci si possa godere uno dei tramonti più belli di tutta l'Albania. Lukova, considerata tra l'altro uno dei borghi pittoreschi del sud dell'Albania, grazie al suo mare calmo e temperato è il luogo ideale per praticare dello snorkeling e per fare delle immersioni. Nel golfo di Kakome, in direzione sud, ci sono delle affascinanti grotte marine, poco conosciute ai visitatori, adatte per immergersi e andare alla ricerca di molte specie di pesci nei fondali o magari di qualche tesoro nascosto.



HOTEL NERTILI **** - SARANDA

INGRESSO SABATO / DOMENICA QUOTA INDIVIDUALE VOLO + HOTEL + TRANSFERT (CAMERA STANDARD VISTA MARE)

DATE PARTENZE	QUOTA ADL IN DOPPIA IN BB	QUOTA ADL IN DOPPIA IN HB	QUOTA CHD (2-6) NEL LETTO CON 2 ADULTI	QUOTA DOPPIA USO SINGOLA
15.07-22.07	900	940	450	1140
22.07-29.07	900	940	450	1140
29.07-05.08	900	940	450	1140
05.08-12.08	930	970	450	1170
12.08-19.08	930	970	450	1170
19.08-26.08	930	970	450	1170
26.08-02.09	900	940	450	1140

N.B. L'HOTEL DISPONE SOLO DI STANZE DOPPIE, NON E' POSSIBILE RICHIEDERE IL 3° LETTO SEPARATO



Situato in riva al mare e dotato di una spiaggia privata con ombrelloni e lettini gratuiti, l'Hotel *Nertili* offre un bar e un ristorante con terrazza affacciata sul mare. La struttura ospita camere climatizzate con connessione WiFi gratuita e sorge a circa 1 km dal centro di Saranda. Tutte le sistemazioni presentano un balcone con posti a sedere e vista sul mare, una TV via cavo e un bagno con doccia. A un costo aggiuntivo potrete anche usufruire dei servizi di lavanderia e di stiratura. Nei pressi dell'hotel vengono organizzate escursioni in barca alle isole di Corfù e Ksamil. Nella zona circostante meritano poi una visita il Castello di Lekursi e il sito archeologico di Butrinto, distanti rispettivamente 5 e 12 km dall'albergo. Provvisto di un parcheggio privato gratuito, il Nertili Hotel vi attende infine a 800 metri dalla stazione principale degli autobus.

HOTEL ALPHA *** - SARANDA



Situato a 5 minuti di auto dal centro di Saranda e a soli 200 metri dalla discoteca Mango Beach, l'Hotel Alpha offre un ristorante in loco, un bar, la connessione WiFi gratuita e alloggi climatizzati, il tutto nei pressi del lungomare costellato di ristoranti e bar. Tutte le camere sono dotate di TV a schermo piatto, minibar, balcone con posti a sedere, e bagno privato con doccia.



L'Hotel Alpha mette inoltre a vostra disposizione una reception aperta 24 ore su 24 e un deposito bagagli. Troverete anche un negozio di alimentari nello stesso edificio e un parcheggio gratuito in loco. Se avete voglia di visitare i dintorni, non perdetevi Butrint, Patrimonio dell'Umanità dell'UNESCO, distante 10 km dalla struttura. L'Alpha Hotel dista inoltre circa 150 metri dalla stazione degli autobus locale e 3 km dal porto dei traghetti con collegamenti per Corfù.

INGRESSO SABATO / DOMENICA QUOTA INDIVIDUALE VOLO + HOTEL + TRANSFERT

DATE PARTENZE	QUOTA ADL IN DOPPIA IN BB	QUOTA ADL IN TRIPLA	QUOTA CHD (2-3) NEL LETTO CON 2 ADULTI	QUOTA DOPPIA USO SINGOLA
15.07-22.07	740	670	450	860
22.07-29.07	740	670	450	860
29.07-05.08	740	670	450	860
05.08-12.08	770	700	450	890
12.08-19.08	770	700	450	890
19.08-26.08	770	700	450	890
26.08-02.09	740	670	450	860

SUPPLEMENTO HB ADL (10+) € 18 P.P./G.
 SUPPLEMENTO HB CHD (3-10) € 9 P.P./G.
 SUPPLEMENTO HB CHD (0-3) GRATUITO

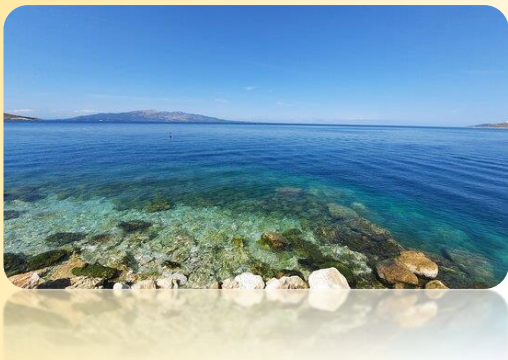

HOTEL BELLA VISTA *** - SARANDA



Situato a Saranda, a 100 metri dalla Spiaggia VIP, l'Hotel Bella Vista offre un bar e una vista sul proprio giardino. La struttura dispone di sistemazioni familiari, di una terrazza e di aree salotto. Avrete inoltre a disposizione il servizio in camera, una reception aperta 24 ore su . Le camere sono dotate di aria condizionata, scrivania, TV a schermo piatto, bagno privato, lenzuola, asciugamani e balcone con vista sul mare. Alcune camere sono dotate di cucina con forno. Ogni mattina vi attende una colazione continentale o a buffet. L'Hotel Bella Vista dista 100 metri dalla spiaggia di Santa Quaranta e 350 metri da quella di Flamingo.



INGRESSO SABATO / DOMENICA QUOTA INDIVIDUALE VOLO + HOTEL + TRANSFERT

DATE PARTENZE	QUOTA ADL IN DOPPIA IN BB	QUOTA ADL IN TRIPLA	QUOTA ADL IN QUADRUPLA	QUOTA ADULTI IN APP 5 PAX
15.07-22.07	760	720	670	670
22.07-29.07	760	720	670	670
29.07-05.08	830	760	720	700
05.08-12.08	880	800	760	720
12.08-19.08	880	800	760	720
19.08-26.08	880	800	760	720
26.08-02.09	790	730	690	670

SUPPLEMENTO HB ADL (10+) € 15 P.P./G.
 SUPPLEMENTO HB CHD (3-10) € 7 P.P./G.
 CHD 0-2 GRATUITO



HOTEL AMI MAR**** - SARANDA



Situato a Saranda, a 100 metri dalla spiaggia di Mango, l'AMI MAR Hotel offre ristorante, parcheggio privato gratuito, bar e terrazza. La struttura, dotata di WiFi gratuito, dista circa 100 metri dalla spiaggia di Flamingo e 400 metri da quella di Santa Quaranta. Avrete a disposizione una reception attiva 24 ore su 24, banco escursioni e cambio valuta.

Tutte le camere sono climatizzate e comprendono salotto, TV satellitare a schermo piatto, cassaforte e bagno privato con bidè, pantofole e asciugacapelli. Le unità abitative dispongono di bollitore e alcune di balcone. Lenzuola e asciugamani sono inclusi.

L'AMI MAR Hotel propone ogni giorno una colazione a buffet.



INGRESSO SABATO / DOMENICA QUOTA INDIVIDUALE VOLO + HOTEL + TRANSFERT

DATE PARTENZE	QUOTA P.P. IN DOPPIA IN BB	QUOTA P.P. IN TRIPLA	QUOTA P.P. IN QUADRUPLA	QUOTA CHD (2-4) NEL LETTO CON 2 ADULTI
15.07-22.07	860	760	720	450
22.07-29.07	860	760	720	450
29.07-05.08	860	760	720	450
05.08-12.08	890	790	750	450
12.08-19.08	890	790	750	450
19.08-26.08	890	790	750	450
26.08-02.09	860	760	720	450

SUPPLEMENTO HB (4+) € 24 P.P./G.

SUPPLEMENTO OMBRELLONE SPIAGGIA + 2 SDRAIO € 10 P.P./G.



HOTEL BOUGAINVILLE***** - SARANDA

Situato a Saranda, nella Contea di Valona, il Bougainville Bay Hotel vanta una piscina interna, attrezzature per sport acquatici, una spiaggia privata, il WiFi gratuito in tutte le aree e un parcheggio privato. Provviste in alcuni casi di un'area salotto ideale per il relax, tutte le camere sono dotate di TV a schermo piatto e bagno privato completo di set di cortesia e asciugacapelli. Potrete usufruire della reception aperta 24 ore su 24 e gustare un pasto al ristorante. Il Bougainville Bay Hotel offre biciclette e autovetture a nolo e dista 34 km da Palaiokastritsa e 35 km da Glifada. La zona è molto apprezzata dagli appassionati di immersioni e ciclismo.



INGRESSO SABATO / DOMENICA QUOTA INDIVIDUALE VOLO + HOTEL / APPARTAMENTO + TRANSFERT

DATE PARTENZE	QUOTA P.P. IN DOPPIA IN HB	APP (1+1) 3 PAX QUOTA ADL IN HB	APP (1+1) 3 PAX QUOTA CHD (4-11) IN HB	APP (2+1) 4 PAX QUOTA ADL IN HB	APP (2+1) 4 PAX QUOTA CHD (4-11) IN HB	QUOTA CHD (2-4) NELLETTO CON I GENITORI
15.07-22.07	990	900	690	800	640	450
22.07-29.07	990	900	690	800	640	450
29.07-05.08	1070	970	730	820	640	450
05.08-12.08	1100	1020	750	850	650	450
12.08-19.08	1100	1020	750	850	650	450
19.08-26.08	1100	1020	750	850	650	450
26.08-02.09	1070	990	730	840	650	450



KSAMIL

Ksamil è un antico villaggio di pescatori situato a circa 17 km da Saranda, che ha saputo trasformarsi in un centro turistico movimentato e ricco di servizi e ad oggi fa parte dell'area del Parco Nazionale di Butrinto.

La spiaggia di Ksamil si affaccia su quattro isolette, talmente vicine che si possono raggiungere anche a nuoto o in barca.

Gli arenili variano e possono offrire anche ciottoli o granelli dorati: il risultato però non cambia visto che il mare è sempre un'esplosione di sfumature di azzurro, pieno di vita marina perfetto per fare immersioni. Tra le più frequentate e conosciute ci sono sicuramente Bora Bora Beach, riparata dal vento e caratterizzata dal tipico scenario caraibico di sabbia fine che digrada verso il mare e Tre Ishuit Beach.



L'acqua alterna punti in cui è bassa e a misura di bambini, ad altri, circondati da scogli in cui ci si può tuffare "armati" di boccaglio e maschera per esplorare i fondali. I servizi sono ottimi, si può noleggiare tutto ciò che serve per gli sport acquatici, anzi ci sono due piccoli moli dove è possibile noleggiare delle moto d'acqua o fare delle mini escursioni in barca e ristoranti con cibo tipico.



HOTEL ARAMERAS ***** - KSAMIL



Situato a Ksamil, a pochi passi dalla spiaggia, l'Ameraras Beach Resort offre una piscina stagionale all'aperto, un parcheggio privato gratuito, un giardino e un salone in comune. Situato a circa 300 metri da Paradise Beach e a 500 metri da Lori Beach, il resort con WiFi gratuito Il resort dispone di una terrazza solarium e vista sul giardino, e gli ospiti possono gustare un pasto al ristorante o un drink al bar.

Tutte le camere del resort sono dotate di aria condizionata, armadio, balcone con vista sulle montagne, bagno privato, TV a schermo piatto, biancheria da letto e asciugamani. Tutte le unità sono dotate di frigorifero. Come ospiti dell'Ameraras Beach Resort potrete gustare una colazione a buffet.



**INGRESSO SABATO / DOMENICA QUOTA INDIVIDUALE
VOLO + HOTEL + TRANSFERT (VILLE IN TRATTAMENTO HB)**

DATE PARTENZE	VILLA MATRIMONIALE CON LETTINO (2 PAX)	VILLA MATRIMONIALE CON LETTINO (3 PAX)
15.07-22.07	1300	1020
22.07-29.07	1300	1020
29.07-05.08	1300	1020
05.08-12.08	1330	1050
12.08-19.08	1330	1050
19.08-26.08	1330	1020
26.08-02.09	1300	1020



HOTEL SOLE MARE **** - KSAMIL

Situato a Ksamil, a 200 metri dalla spiaggia di Bora Bora, l'Hotel Sole Mare offre ristorante, parcheggio privato gratuito, piscina stagionale all'aperto e bar. La struttura è dotata di sistemazioni familiari e terrazza solarium. Avrete a disposizione una reception attiva 24 ore su 24, trasferimenti aeroportuali, deposito bagagli e WiFi gratuito in tutte le aree. L'Hotel Sole Mare dista 250 metri dalle spiagge di Ksamil.



INGRESSO SABATO / DOMENICA QUOTA INDIVIDUALE VOLO + HOTEL + TRANSFERT

DATE PARTENZE	DOPPIA QUOTA ADL IN BB	DOPPIA QUOTA ADL IN HB	TRIPLA QUOTA ADL IN BB	TRIPLA QUOTA ADL IN HB	QUADRUPLA QUOTA ADL IN BB	QUADRUPLA QUOTA ADL IN HB	QUOTA CHD (6-12) NEL LETTINO EXTRA IN BB	QUOTA CHD (6-12) NEL LETTINO EXTRA IN HB	QUOTA CHD (2-6) NEL LETTO CON 2 ADULTI
15.07-22.07	970	1020	860	930	810	870	720	760	450
22.07-29.07	970	1020	860	930	810	870	720	760	450
29.07-05.08	970	1020	860	930	810	870	720	760	450
05.08-12.08	990	1040	890	950	830	890	740	780	450
12.08-19.08	990	1040	890	950	830	890	740	780	450
19.08-26.08	990	1040	890	950	830	890	740	780	450
26.08-02.09	970	1020	860	930	810	870	720	760	450

LETTINO EXTRA PER I BAMBINI DAI 6 AI 12 ANNI SU RICHIESTA

CAPTAIN'S RESIDENCE - KSAMIL

Situato a Ksamil, a 2,7 km dal Parco Nazionale di Butrinto, il CAPTAIN'S RESIDENCE è un complesso residenziale con appartamenti moderni e funzionali dotati di tutti i comfort indispensabili per la tua vacanza.

Gli appartamenti sono così disposti:

- 1+1 con letto matrimoniale, soggiorno con divano letto e cucina.
- 1+1 con letto matrimoniale e 2 o 3 letti singoli aggiunti nel soggiorno e cucina.
- 2+1 composto da due camere da letto con letti matrimoniali e 1 soggiorno con divano letto e cucina.

Le pulizie delle stanze e i rispettivi cambi di lenzuola e asciugamani vengono effettuati ogni 3 giorni.

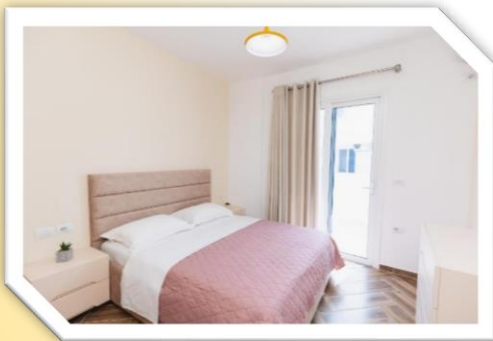

INGRESSO SABATO / DOMENICA QUOTA INDIVIDUALE VOLO + APPARTAMENTO + TRANSFERT

DATE PARTENZE	APP 1+1 2 PAX	APP 1+1 3 PAX	APP 1+1 4 PAX	APP 1+1 5 PAX	APP 2+1 4 PAX	APP 2+1 5 PAX
15.07-22.07	890	780	730	730	790	760
22.07-29.07	890	780	730	730	790	760
29.07-05.08	890	780	730	730	790	760
05.08-12.08	890	780	730	730	790	760
12.08-19.08	890	780	730	730	790	760
19.08-26.08	890	780	730	730	790	760
26.08-02.09	890	780	730	730	790	760



Della polizza con numero ITB14-I21-01C1 per la quale INTERMUNDIAL XXI, S.L., Intermediaria Assicurativa, con sede sociale in Via Giuseppe Revere, 16, C.P. 20123, Milano, MI, Italia, pagina M 180.298, sezione 8°, libro 0, foglio 149, volume 11.482. Codice Fiscale B-81577231. Iscritta nel R.D.G.S. e F.P. con il n°J-1541 e con assicurazione R.C. e di cauzione concordate secondo la Legge 26/06 MSRP, agisce come mediatore ed è sottoscritta dal Coverholder britannico Mana UW Ltd, con sede in "St. Clare House, 30-33 Minories, Londra EC3N 1PE, Regno Unito", in nome e per conto dell'assicuratore White Horse Insurance Ireland dac, con sede in Rineanna House, Free Zone West, Shannon, Co. Clare, Irlanda, i cui dati identificati possono essere ottenuti attraverso Mana UW Ltd.

- * Massimo 12 mesi consecutivi
- * Questo premio non è valido per le crociere

Si conviene espressamente che le obbligazioni dell'Assicuratore derivanti dalla copertura di questa polizza termineranno nel momento in cui l'Assicurato ritornerà al proprio domicilio abituale o sarà ricoverato in un centro sanitario situato a massimo 25 km di distanza da detto domicilio.

Quando il paese d'origine del viaggio non coincide con quello del domicilio abituale dell'Assicurato, il premio da applicare sarà quello che corrisponderebbe nel caso in cui il viaggio fosse stato iniziato nel paese del suo domicilio abituale.

FAMILIARI DELL'ASSICURATO:

Ai fini dell'assicurazione, verranno considerati familiari dell'ASSICURATO il coniuge, la coppia di fatto o la persona che convive permanentemente con l'ASSICURATO, così come i suoi familiari fino al secondo grado di parentela, sia in linea diretta che collaterale, sia per consanguineità che per affinità. Inoltre, a tale scopo, verrà considerato familiare dell'ASSICURATO qualsiasi persona che conviva con l'Assicurato e che accrediti tale convivenza mediante certificazione di residenza.

GARANZIE E CAPITALI ASSICURATI

Sono soggetti a questa assicurazione gli articoli che appaiono stipulati nella seguente tabella di garanzie con i limiti espressi: **GARANZIE COPERTE**
..... LIMITI

1. GARANZIE DI ASSIST

2. ENZA

Assistenza a persone

1.1.1. Assistenza medica e sanitaria

Continente..... 15.000 €

Mondo 15.000 €

1.1.5. Spese odontoiatriche urgenti 75 €

Rimpatrio o trasporto sanitario di feriti o malati illimitato

Rimpatrio o trasporto di accompagnatori (2) illimitato

1.1.13. Rimpatrio o trasporto dell'assicurato deceduto illimitato

1.1.15. Rientro anticipato per decesso di un familiare illimitato

1.1.17. Rientro anticipato per sinistro grave in casa o presso la sede professionale dell'assicurato .. illimitato

1.1.26. Prolungamento del soggiorno in albergo per prescrizione medica (65 eur/giorno)..... 650 €

1.1.27. Trasferimento di una persona in caso di ricovero ospedaliero dell'assicurato più di 5 giorni

Spese di viaggio illimitato

Spese di soggiorno (65 eur/giorno) 650 €

Trasmissione di messaggi urgenti Incluso

Invio di medicinali all'estero Incluso

1.1.42. Anticipo di fondi all'estero 600 €

Spese dell'assicurato derivanti dall'esecuzione del test diagnostico del coronavirus (PCR) 200 €

Prolungamento del soggiorno per quarantena medica dovuta a covid-19 (147 eur/giorno) 2.025 €

2. GARANZIE SUI BAGAGLI

Perdite materiali 300 €

2.3. Ritardo nella consegna del bagaglio (75 eur da 12 hore e 75 eur ogni ulteriore 12 ore) 150 €

Ricerca, localizzazione e invio di bagagli smarriti Incluso

Spese di gestione per perdita di documenti di viaggio 300 €

3. GARANZIE DI ANNULLAMENTO, INTERRUZIONE E CAMBIO DELLE CONDIZIONI DI VIAGGIO

3.7. Interruzione del viaggio 1.000 €

4. GARANZIA DI RITARDO DEL VIAGGIO E PERDITA DI SERVIZI

Spese per il ritardo nella partenza del mezzo di trasporto (150 eur da 6 hore) 150 €

4.8. Spese causate da trasporto alternativo per la perdita di collegamenti del mezzo di trasporto (ritardo minimo 4 ore) 300 €

4.12. Perdita dei servizi stipulati 300 €

5. GARANZIE DI INFORTUNI

Incidenti del mezzo di trasporto

1. Morte 10.000 €

2. Invalidità 10.000 €

6. GARANZIE DI RESPONSABILITA' CIVILE

Responsabilità civile privata 30.000 €

FORNITURA DEI SERVIZI:

La fornitura dei servizi previsti in questa polizza sarà gestita dall'ASSICURATORE.

Ai fini della prestazione urgente dei servizi, L'ASSICURATORE fornirà all'Assicurato la documentazione giustificativa dei suoi diritti come titolare, nonché le istruzioni e il numero di telefono a cui rivolgersi per le emergenze.

Il numero di telefono per il contatto con l'assicuratore è il 0230510118.

L'Assicuratore rimborserà solo le chiamate effettuate al numero di assistenza 0230510118; il resto delle chiamate fatte o ricevute sia dai corrispondenti, che effettuate per le operazioni di assistenza, sono espressamente escluse.

EMESSO DA MANA UW LTD A NOME DELL'ASSICURATORE

MADRID, 1 LUGLIO 2019

Mana UW Ltd.

L'agenzia/gruppo di gestione

CEO
Arturo Moreno Velo

1. FONTI NORMATIVE

La vendita di pacchetti turistici, che abbiano ad oggetto servizi da fornire in territorio sia nazionale sia internazionale, è disciplinata dagli artt. 32-51 novies del D. Lgs. n. 79 del 23 maggio 2011 (cd. "Codice del Turismo", in seguito CdT), come attualmente modificato dal D.Lgs. n. 62 del 06.06.2018 di attuazione della Direttiva UE n. 2015/2302, nonché dalle disposizioni del Codice Civile in tema di trasporto, appalto di servizi e mandato, in quanto applicabili, e dal Codice della Navigazione (R.D. n. 327 del 30.03.1942)

2. REGIME AMMINISTRATIVO

L'organizzatore e l'Agenzia venditrice del pacchetto turistico, cui il viaggiatore si rivolge, devono essere abilitati all'esecuzione delle rispettive attività in base alla legislazione vigente, L'Organizzatore e il venditore rendono noti ai terzi, prima della conclusione del contratto, gli estremi della polizza assicurativa per la copertura dei rischi derivanti da responsabilità civile professionale, nonché gli estremi della garanzia contro i rischi di insolvenza o fallimento dell'organizzatore e del venditore, ciascuno per quanto di propria competenza, ai fini della restituzione delle somme versate o del rientro del viaggiatore presso la località di partenza.

3. DEFINIZIONI (ART. 33 CdT)

Ai fini del presente contratto s'intende per:

- Viaggiatore: chiunque intenda concludere o stipulare un contratto o sia autorizzato a viaggiare in base a un contratto di turismo organizzato;
- Professionista: qualsiasi persona fisica o giuridica pubblica o privata che, nell'ambito della sua attività commerciale, industriale, artigianale o professionale agisca, nei contratti di turismo organizzato, anche tramite altra persona che operi in suo nome o per suo conto, in veste di organizzatore, venditore, professionista che agevola servizi turistici collegati o di fornitore di servizi turistici, ai sensi della normativa vigente;
- Organizzatore: il professionista che combini pacchetti e li venda o li offra in vendita direttamente o tramite o unitamente a un altro professionista;
- Venditore: il professionista diverso dall'Organizzatore che venda o offra in vendita pacchetti combinati da un organizzatore.

4. NOZIONE DI PACCHETTO TURISTICO (ART. 33, comma 1, n. 4, lett.c) CdT)

Per pacchetto turistico si intende la "combinazione di almeno due tipi diversi di servizi turistici ai fini dello stesso viaggio o della stessa vacanza, se si verifica almeno una delle seguenti condizioni:

- che tali servizi siano combinati da un unico professionista, anche su richiesta del viaggiatore o conformemente a una sua selezione, prima che sia concluso un contratto unico per tutti i servizi;
- tali servizi, anche se conclusi con contratti distinti con singoli fornitori di servizi turistici, siano:
 - 2.1) acquistati presso un unico punto vendita e selezionati prima che il viaggiatore acconsenta al pagamento;
 - 2.2) offerti, venduti o fatturati a un prezzo forfettario o globale;
 - 2.3) pubblicizzati o venduti sotto la denominazione "pacchetto" o denominazione analoga;
 - 2.4) combinati dopo la conclusione di un contratto con cui il professionista consente al viaggiatore di scegliere tra una selezione di tipi diversi di servizi turistici, oppure acquistati presso professionisti distinti attraverso processi collegati di prenotazione per via telematica ove il nome del viaggiatore, gli estremi del pagamento e l'indirizzo di posta elettronica siano trasmessi dal professionista con cui sia concluso il primo contratto a uno o più professionisti e il contratto con quest'ultimo o questi ultimi professionisti sia concluso al più tardi 24 ore dopo la conferma della prenotazione del primo servizio turistico.

5. INFORMAZIONI PRECONTRATTUALI AL VIAGGIATORE (ART. 34 CdT)

1. Prima della conclusione del contratto di pacchetto turistico o di un'offerta corrispondente, l'organizzatore e, nel caso in cui il pacchetto sia venduto tramite un venditore, anche quest'ultimo, forniscono al viaggiatore il pertinente modulo informativo standard di cui all'allegato A, parte I o parte II del CdT, nonché le seguenti informazioni:

- le caratteristiche principali dei servizi turistici, quali:
 - 1) la destinazione o le destinazioni del viaggio, l'itinerario e i periodi di soggiorno con relative date e, se è incluso l'alloggio, il numero di notti comprese;
 - 2) i mezzi, le caratteristiche e le categorie di trasporto, i luoghi, le date e gli orari di partenza e ritorno, la durata e la località di sosta intermedia e le coincidenze; nel caso in cui l'orario esatto non sia ancora stabilito, l'organizzatore e, se del caso, il venditore, informano il viaggiatore dell'orario approssimativo di partenza e ritorno;
 - 3) l'ubicazione, le caratteristiche principali e, ove prevista, la categoria turistica dell'alloggio ai sensi della regolamentazione del paese di destinazione;
 - 4) i pasti forniti;
 - 5) le visite, le escursioni o altri servizi inclusi nel prezzo totale pattuito del pacchetto;
 - 6) i servizi turistici prestati al viaggiatore in quanto membro di un gruppo e, in tal caso, le dimensioni approssimative del gruppo;
 - 7) la lingua in cui sono prestati i servizi;
 - 8) se il viaggio o la vacanza sono idonei a persone a mobilità ridotta e, su richiesta del viaggiatore, informazioni precise sull'idoneità del viaggio o della vacanza che tenga conto delle esigenze del viaggiatore;
- la denominazione commerciale e l'indirizzo geografico dell'organizzatore e, ove presente, del venditore, i loro recapiti telefonici e indirizzi di posta elettronica;
- il prezzo totale del pacchetto comprensivo di tasse e tutti i diritti, imposte e altri costi aggiuntivi, ivi comprese le eventuali spese amministrative e di gestione delle pratiche, oppure, ove questi non siano ragionevolmente calcolabili prima della conclusione del contratto, un'indicazione del tipo di costi aggiuntivi che il viaggiatore potrebbe dover ancora sostenere;
- le modalità di pagamento, compresi l'eventuale importo o percentuale del prezzo da versare a titolo di acconto e il calendario per il versamento del saldo, o le garanzie finanziarie che il viaggiatore è tenuto a pagare o fornire;
- il numero minimo di persone richiesto per il pacchetto e il termine di cui all'articolo 41, comma 5, lettera a), prima dell'inizio del pacchetto per l'eventuale risoluzione del contratto in caso di mancato raggiungimento del numero;
- le informazioni di carattere generale concernenti le condizioni in materia di passaporto e visti, compresi i tempi approssimativi per l'ottenimento dei visti e le formalità sanitarie del paese di destinazione;
- le informazioni sulla facoltà per il viaggiatore di recedere dal contratto in qualunque momento prima dell'inizio del pacchetto dietro pagamento di adeguate spese di recesso, o, se previste, delle spese di recesso standard richieste dall'organizzatore ai sensi dell'articolo 41, comma 1 CdT;
- le informazioni sulla sottoscrizione facoltativa o obbligatoria di un'assicurazione che copra le spese di recesso unilaterale dal contratto da parte del viaggiatore o le spese di assistenza, compreso il rientro, in caso di infortunio, malattia o decesso;

i) gli estremi della copertura di cui all'articolo 47, commi 1, 2 e 3 CdT.

2. Per i contratti di pacchetto turistico di cui all'articolo 33, comma 1, lettera d), stipulati per telefono, l'organizzatore o il professionista fornisce al viaggiatore le informazioni standard di cui all'allegato A, parte II, al presente decreto, e le informazioni di cui al comma 1.

6. CONCLUSIONE DEL CONTRATTO DI PACCHETTO TURISTICO (ART. 36 CdT)

1. La proposta di compravendita di pacchetto turistico dovrà essere redatta su apposito modulo contrattuale, se del caso elettronico o, comunque, su supporto durevole, compilato in ogni sua parte e sottoscritto dal cliente, che ne riceverà copia. L'accettazione della proposta di compravendita del pacchetto turistico si intende perfezionata, con conseguente conclusione del contratto, solo nel momento in cui l'organizzatore invierà relativa conferma, anche a mezzo sistema telematico, al viaggiatore presso l'Agenzia di Viaggi venditrice, che ne curerà la consegna al viaggiatore medesimo. Le indicazioni relative al pacchetto turistico non contenute nei documenti contrattuali, negli opuscoli ovvero in altri mezzi di comunicazione scritta, saranno fornite dall'organizzatore, in regolare adempimento degli obblighi previsti a proprio carico dall'art. 36, comma 8, CdT., prima dell'inizio del viaggio.

2. Le richieste particolari sulle modalità di erogazione e/o di esecuzione di taluni servizi facenti parte del pacchetto turistico, compresa la necessità di ausilio in aeroporto per persone con ridotta mobilità, la richiesta di pasti speciali a bordo o nella località di soggiorno, dovranno essere avanzate in fase di richiesta di prenotazione e risultare oggetto di specifico accordo tra Viaggiatore ed Organizzatore, per il tramite dell'Agenzia di Viaggi mandataria.

3. In caso di contratti negoziati fuori dei locali commerciali, il viaggiatore ha diritto di recedere dal contratto di pacchetto turistico entro un periodo di cinque giorni dalla data della conclusione del contratto o dalla data in cui riceve le condizioni contrattuali e le informazioni preliminari se successiva, senza penali e senza fornire alcuna motivazione. Nei casi di offerte con tariffe sensibilmente diminuite rispetto alle offerte correnti, il diritto di recesso è escluso. In tale ultimo caso, l'organizzatore documenta la variazione di prezzo evidenziando adeguatamente l'esclusione del diritto di recesso (art. 41, comma 7, CdT).

7. PAGAMENTI

1. Se non diversamente indicato nell'informativa precontrattuale o nel contratto, all'atto della sottoscrizione della proposta di acquisto del pacchetto turistico dovrà essere corrisposta:

- la quota d'iscrizione o gestione pratica (vedi art.8);
- acconto del prezzo del pacchetto turistico pubblicato in catalogo o nella quotazione del pacchetto fornita dall'Organizzatore. Il saldo dovrà essere prorogabilmente versato entro il termine stabilito dal Tour Operator nel proprio catalogo o nella conferma di prenotazione del servizio/pacchetto turistico richiesti;
- Per le prenotazioni in epoca successiva alla data indicata quale termine ultimo per effettuare il saldo e per le gite di una giornata, l'intero ammontare dovrà essere versato al momento della sottoscrizione della proposta di acquisto;
- Il mancato pagamento delle somme di cui sopra, alle date stabilite, al pari della mancata rimessione al Tour Operator delle somme versate dal Viaggiatore all'Agenzia venditrice, e ferme le eventuali azioni di garanzia ex art. 47 CdT nei confronti di quest'ultimo, costituisce clausola risolutiva espressa ai sensi dell'art. 1456 cod. civ. tale da determinare la risoluzione di diritto da operarsi con semplice comunicazione scritta, via fax o via e-mail, presso l'Agenzia venditrice, o presso il domicilio anche elettronico, ove comunicato, del viaggiatore. Il saldo del prezzo si considera avvenuto quando le somme pervengono all'organizzatore direttamente dal viaggiatore o per il tramite dell'Agenzia di Viaggi intermediazione dal medesimo viaggiatore scelto.

8. PREZZO (ART. 39 CdT)

1. Il prezzo del pacchetto turistico è determinato nel contratto, con riferimento a quanto indicato in catalogo, o programma fuori catalogo ed agli eventuali aggiornamenti degli stessi cataloghi o programmi fuori catalogo successivamente intervenuti, o nel sito web dell'Operatore.

2. Dopo la conclusione del contratto di pacchetto turistico, i prezzi possono essere aumentati di quanto indicato dall'Organizzatore, con un massimo dell'8% soltanto se il contratto lo preveda espressamente e precisi che il viaggiatore ha diritto a una corrispondente riduzione del prezzo, nonché le modalità di calcolo della revisione del prezzo. In tal caso, il viaggiatore ha diritto ad una riduzione del prezzo corrispondente alla diminuzione dei costi di cui al comma 2, lettere a), b) e c), che si verifichi dopo la conclusione del contratto e prima dell'inizio del pacchetto.

3. Gli aumenti di prezzo sono possibili esclusivamente in conseguenza di modifiche riguardanti:

- il prezzo del trasporto di passeggeri in funzione del costo del carburante o di altre fonti di energia;
- il livello di tasse o diritti sui servizi turistici inclusi nel contratto imposti da terzi non direttamente coinvolti nell'esecuzione del pacchetto, comprese le tasse di atterraggio, di sbarco ed imbarco nei porti e negli aeroporti;
- i tassi di cambio pertinenti al pacchetto.

4. Se l'aumento di prezzo di cui al presente articolo eccede l'8% del prezzo complessivo del pacchetto, si applica l'articolo 40, commi 2, 3, 4 e 5 CdT.

5. Un aumento di prezzo, indipendentemente dalla sua entità, è possibile solo previa comunicazione chiara e precisa su supporto durevole da parte dell'organizzatore al viaggiatore, unitamente alla giustificazione di tale aumento e alle modalità di calcolo, almeno venti giorni prima dell'inizio del pacchetto.

6. In caso di diminuzione del prezzo, l'organizzatore ha diritto a detrarre le spese amministrative e di gestione delle pratiche effettive dal rimborso dovuto al viaggiatore, delle quali è tenuto a fornire la prova su richiesta del viaggiatore.

9. MODIFICA O ANNULLAMENTO DEL PACCHETTO TURISTICO PRIMA DELLA PARTENZA (ART. 40 CdT)

1. Prima dell'inizio del pacchetto, l'organizzatore non può unilateralmente modificare le condizioni del contratto diverse da l prezzo ai sensi dell'articolo 39, salvo che si sia riservato tale diritto nel contratto e la modifica sia di scarsa importanza. L'organizzatore comunica la modifica al viaggiatore in modo chiaro e preciso su un supporto durevole.

2. Se, prima dell'inizio del pacchetto, l'organizzatore è costretto a modificare in modo significativo una o più caratteristiche principali dei servizi turistici di cui all'articolo 34, comma 1, lettera a), o non può soddisfare le richieste specifiche di cui all'articolo 36, comma 5, lettera a), oppure propone di aumentare il prezzo del pacchetto di oltre l'8 per cento ai sensi dell'articolo 39, comma 3, il viaggiatore, entro un periodo ragionevole specificato dall'organizzatore, può accettare la modifica proposta oppure recedere dal contratto senza corrispondere spese di recesso. In caso di recesso, l'organizzatore può offrire al viaggiatore un pacchetto sostitutivo di qualità equivalente o superiore.

3. L'organizzatore informa, senza ingiustificato ritardo, il viaggiatore in modo chiaro e preciso su un supporto durevole:

- delle modifiche proposte di cui al comma 2 e della loro incidenza sul prezzo del pacchetto ai sensi del comma 4;

- b) di un periodo ragionevole entro il quale il viaggiatore è tenuto a informare l'organizzatore della sua decisione ai sensi del comma 2;
- c) delle conseguenze della mancata risposta del viaggiatore entro il periodo di cui alla lettera b) e dell'eventuale pacchetto sostitutivo offerto e del relativo prezzo.
4. Se le modifiche del contratto di pacchetto turistico o del pacchetto sostitutivo di cui al comma 2 comportano un pacchetto di qualità o costo inferiore, il viaggiatore ha diritto a un'adeguata riduzione del prezzo.
5. In caso di recesso dal contratto di pacchetto turistico ai sensi del comma 2, se il viaggiatore non accetta un pacchetto sostitutivo, l'organizzatore rimborsa senza ingiustificato ritardo e in ogni caso entro quattordici giorni dal recesso dal contratto tutti i pagamenti effettuati da o per conto del viaggiatore e si applicano le disposizioni di cui all'articolo 43, commi 2, 3, 4, 5, 6, 7, 8 CdT.

10. RECESSO DEL VIAGGIATORE (ART. 41 CdT)

1. Il viaggiatore può recedere dal contratto di pacchetto turistico in ogni momento prima dell'inizio del pacchetto, dietro rimborso all'organizzatore delle spese sostenute, adeguate e giustificabili, del cui ammontare quest'ultimo fornisce motivazione al viaggiatore che ne faccia richiesta.
2. Il contratto di pacchetto turistico può prevedere penali standard per il recesso ragionevoli, calcolate in base al momento di recesso dal contratto e ai risparmi di costo attesi e agli introiti previsti che derivano dalla riallocazione dei servizi turistici.
3. In assenza di specificazione delle penali standard di recesso, l'importo delle penali di recesso corrisponde al prezzo del pacchetto diminuito dei risparmi di costo e degli introiti che derivano dalla riallocazione dei servizi turistici.
4. In caso di circostanze inevitabili e straordinarie verificatesi nel luogo di destinazione o nelle sue immediate vicinanze e che hanno un'incidenza sostanziale sull'esecuzione del pacchetto o sul trasporto di passeggeri verso la destinazione, il viaggiatore ha diritto di recedere dal contratto, prima dell'inizio del pacchetto, senza corrispondere spese di recesso, ed al rimborso integrale dei pagamenti effettuati per il pacchetto, ma non ha diritto a un indennizzo supplementare.
5. L'organizzatore può recedere dal contratto di pacchetto turistico e offrire al viaggiatore il rimborso integrale dei pagamenti effettuati per il pacchetto, ma non è tenuto a versare un indennizzo supplementare se:
 - a) il numero di persone iscritte al pacchetto è inferiore al minimo previsto dal contratto e l'organizzatore comunica il recesso dal contratto al viaggiatore entro il termine fissato nel contratto e in ogni caso non più tardi di venti giorni prima dell'inizio del pacchetto in caso di viaggi che durano più di sei giorni, di sette giorni prima dell'inizio del pacchetto in caso di viaggi che durano tra due e sei giorni, di quarantotto ore prima dell'inizio del pacchetto nel caso di viaggi che durano meno di due giorni;
 - b) l'organizzatore non è in grado di eseguire il contratto a causa di circostanze inevitabili e straordinarie e comunica il recesso dal medesimo al viaggiatore senza ingiustificato ritardo prima dell'inizio del pacchetto.
6. L'organizzatore procede a tutti i rimborsi prescritti a norma dei commi 4 e 5 oppure, con riguardo a quanto previsto ai commi 1,2 e 3, rimborsa qualunque pagamento effettuato da o per conto del viaggiatore per il pacchetto dopo aver detratto le adeguate spese, senza ingiustificato ritardo e in ogni caso entro quattordici giorni dal recesso. Nei casi di cui ai commi 4 e 5, si determina la risoluzione dei contratti funzionalmente collegati stipulati con terzi.

11. SOSTITUZIONI E CESSIONE DEL PACCHETTO TURISTICO AD UN ALTRO VIAGGIATORE (ART. 38 CdT)

1. Il viaggiatore, previo preavviso dato all'organizzatore su un supporto durevole entro e non oltre sette giorni prima dell'inizio del pacchetto, può cedere il contratto di pacchetto turistico a una persona che soddisfi tutte le condizioni per la fruizione del servizio.
2. Il cedente e il cessionario del contratto di pacchetto turistico sono solidalmente responsabili per il pagamento del saldo del prezzo e degli eventuali diritti, imposte e altri costi aggiuntivi, ivi comprese le eventuali spese amministrative e di gestione delle pratiche, risultanti da tale cessione.
3. L'organizzatore informa il cedente dei costi effettivi della cessione, che non possono essere irragionevoli e che non eccedano le spese realmente sostenute dall'organizzatore in conseguenza della cessione del contratto di pacchetto turistico, e fornisce al cedente la prova relativa ai diritti, alle imposte o agli altri costi aggiuntivi risultanti dalla cessione del contratto.
4. In ogni caso il Viaggiatore che richieda la variazione di un elemento relativo ad una pratica già confermata, purché la richiesta non costituisca novazione contrattuale e sempre che ne risulti possibile l'attuazione, corrisponderà al Tour Operator, oltre alle spese conseguenti alla modifica stessa, un costo fisso forfetario.

12. OBBLIGHI DEI VIAGGIATORI

1. Nel corso delle trattative e comunque prima della conclusione del contratto, al Viaggiatore sono fornite per iscritto le informazioni di carattere generale concernenti i passaporti e i visti e le formalità sanitarie necessari per l'espatrio.
2. Per le norme relative all'espatrio dei minori si rimanda espressamente a quanto indicato nel sito della Polizia di Stato. Si precisa comunque che i minori devono essere in possesso di un documento personale valido per l'espatrio ovvero passaporto, o per i Paesi UE, anche di carta di identità valida per l'espatrio. Per quanto riguarda l'espatrio dei minori di anni 14 e l'espatrio di minori per i quali è necessaria l'Autorizzazione emessa dalla Autorità Giudiziaria, dovranno essere seguite le prescrizioni indicate sul sito della Polizia di Stato <http://www.poliziadistato.it/articolo/191/>.
3. I viaggiatori dovranno reperire comunque le corrispondenti informazioni attraverso le loro rappresentanze diplomatiche e/o i rispettivi canali informativi governativi ufficiali. In ogni caso i viaggiatori provvederanno, prima della partenza, a verificare l'aggiornamento presso le competenti autorità (per i cittadini italiani le locali Questure ovvero il Ministero degli Affari Esteri tramite il sito www.viaggiareisicuri.it ovvero la Centrale Operativa Telefonica al numero 06.491115) adeguandovisi prima del viaggio. In assenza di tale verifica, nessuna responsabilità per la mancata partenza di uno o più viaggiatori potrà essere imputata all'Agenzia venditrice o all'organizzatore.
4. I viaggiatori dovranno in ogni caso informare il venditore e l'organizzatore della propria cittadinanza al momento della richiesta di prenotazione del pacchetto turistico o servizio turistico e, al momento della partenza dovranno accertarsi definitivamente di essere muniti dei certificati di vaccinazione, del passaporto individuale e di ogni altro documento valido per tutti i Paesi toccati dall'itinerario, nonché dei visti di soggiorno, di transito e dei certificati sanitari che fossero eventualmente richiesti.

5. Inoltre, al fine di valutare la situazione di sicurezza socio-politica, sanitaria e ogni altra informazione utile relativa ai Paesi di destinazione e, dunque, l'utilizzabilità oggettiva dei servizi acquistati o da acquistare, il viaggiatore avrà l'onere di assumere le informazioni ufficiali di carattere generale presso il Ministero Affari Esteri, e divulgate attraverso il sito istituzionale della Farnesina www.viaggiareisicuri.it.

Le informazioni di cui sopra non sono contenute nei cataloghi dei T.O. - non line o cartacei - poiché essi contengono informazioni descrittive di carattere generale per come indicate nell'opuscolo informativo e non informazioni temporalmente mutevoli. Le stesse, pertanto, dovranno essere assunte a cura dei Viaggiatori. I viaggiatori dovranno, inoltre, attenersi all'osservanza delle regole di normale prudenza e diligenza ed a quelle specifiche in vigore nei paesi destinazione del viaggio, a tutte le informazioni fornite loro dall'organizzatore, nonché ai regolamenti e alle disposizioni amministrative o legislative relative al pacchetto turistico. I viaggiatori saranno chiamati a rispondere di tutti i danni che l'organizzatore e/o del venditore dovessero subire anche a causa del mancato rispetto degli obblighi sopra indicati, ivi incluse le spese necessarie al loro rimpatrio.

6. L'organizzatore o il venditore che abbia concesso un indennizzo o una riduzione di prezzo, ovvero corrisposto un risarcimento del danno o sia stato costretto ad ottemperare ad altri obblighi prescritti dalla Legge, ha il diritto di regresso nei confronti dei soggetti che abbiano contribuito al verificarsi delle circostanze o dell'evento da cui sono derivati l'indennizzo, la riduzione del prezzo, il risarcimento del danno o gli altri obblighi in questione, nonché dei soggetti tenuti a fornire servizi di assistenza ed alloggio in forza di altre disposizioni, nel caso in cui il viaggiatore non possa rientrare nel luogo di partenza. L'organizzatore o il venditore che abbia risarcito il viaggiatore è surrogato, nei limiti del risarcimento corrisposto, in tutti i diritti e le azioni di quest'ultimo verso i terzi responsabili; il viaggiatore fornisce all'organizzatore o al venditore tutti i documenti, le informazioni e gli elementi in suo possesso utili per l'esercizio del diritto di surroga (art. 51 quinquies CdT).

13. REGIME DI RESPONSABILITÀ DELL'ORGANIZZATORE (ART. 42 CdT)

1. L'Organizzatore è responsabile dell'esecuzione dei servizi turistici previsti dal contratto di pacchetto turistico, indipendentemente dal fatto che tali servizi turistici devono essere prestati dall'organizzatore stesso, dai suoi ausiliari o preposti quando agiscono nell'esercizio delle loro funzioni, dai terzi della cui opera si avvale o da altri fornitori di servizi turistici, ai sensi dell'articolo 1272 del codice civile.
2. Il viaggiatore, ai sensi degli articoli 1175 e 1375 del codice civile, informa l'Organizzatore, direttamente o tramite il venditore, tempestivamente, tenuto conto delle circostanze del caso, di eventuali difetti di conformità rilevati durante l'esecuzione di un servizio turistico previsto dal contratto di pacchetto turistico.
3. Se uno dei servizi turistici non è eseguito secondo quanto pattuito nel contratto di pacchetto turistico, l'Organizzatore pone rimedio al difetto di conformità, a meno che ciò risulti impossibile oppure risulti eccessivamente oneroso, tenendo conto dell'entità del difetto di conformità e del valore dei servizi turistici interessati dal difetto. Se l'Organizzatore non pone rimedio al difetto, si applica l'articolo 43.
4. Fatte salve le eccezioni di cui al comma 3, se l'Organizzatore non pone rimedio al difetto di conformità entro un periodo ragionevole fissato dal viaggiatore in relazione alla durata e alle caratteristiche del pacchetto, con la contestazione effettuata ai sensi del comma 2, il viaggiatore può avviare personalmente al difetto e chiedere il rimborso delle spese necessarie, ragionevoli e documentate; se l'Organizzatore rifiuta di porre rimedio al difetto di conformità o se è necessario avviarsi immediatamente non occorre che il viaggiatore specifichi un termine.
5. Se un difetto di conformità, ai sensi dell'articolo 1455 del codice civile, costituisce un inadempimento di non scarsa importanza dei servizi turistici inclusi in un pacchetto e l'Organizzatore non vi ha posto rimedio entro un periodo ragionevole stabilito dal viaggiatore in relazione alla durata e alle caratteristiche del pacchetto, con la contestazione effettuata ai sensi del comma 2, il viaggiatore può, senza spese, risolvere di diritto e con effetto immediato il contratto di pacchetto turistico o, se del caso, chiedere, ai sensi dell'articolo 43, una riduzione del prezzo, salvo comunque l'eventuale risarcimento dei danni. In caso di risoluzione del contratto, se il pacchetto comprendeva il trasporto dei passeggeri, l'Organizzatore provvede anche al rientro del viaggiatore con un trasporto equivalente senza ingiustificato ritardo e senza costi aggiuntivi per il viaggiatore.
6. Laddove è impossibile assicurare il rientro del viaggiatore, l'Organizzatore sostiene i costi dell'alloggio necessario, ove possibile di categoria equivalente a quanto era previsto dal contratto, per un periodo non superiore a tre notti per viaggiatore o per il periodo più lungo eventualmente previsto dalla normativa dell'Unione europea relativa ai diritti dei passeggeri, applicabile ai pertinenti mezzi di trasporto.
7. La limitazione dei costi di cui al comma 6 non si applica alle persone a mobilità ridotta, definite dall'articolo 2, paragrafo 1, lettera a), del regolamento (CE) n. 1107/2006, e ai loro accompagnatori, alle donne in stato di gravidanza, ai minori non accompagnati e alle persone bisognose di assistenza medica specifica, purché l'Organizzatore abbia ricevuto comunicazione delle loro particolari esigenze almeno quarantotto ore prima dell'inizio del pacchetto. L'Organizzatore non può invocare circostanze inevitabili e straordinarie per limitare la responsabilità di cui al presente comma qualora il fornitore del servizio di trasporto non possa far valere le stesse circostanze ai sensi della normativa dell'Unione europea applicabile.
8. Se per circostanze sopravvenute non imputabili all'Organizzatore è impossibile fornire, in corso d'esecuzione, una parte sostanziale, per valore o qualità, della combinazione dei servizi turistici pattuiti nel contratto di pacchetto turistico, l'Organizzatore offre, senza supplemento di prezzo a carico del viaggiatore, soluzioni alternative adeguate di qualità, ove possibile equivalente o superiore, rispetto a quelle specificate nel contratto, affinché l'esecuzione del pacchetto possa continuare, inclusa l'eventualità che il ritorno del viaggiatore al luogo di partenza non sia fornito come concordato. Se le soluzioni alternative proposte comportano un pacchetto di qualità inferiore rispetto a quella specificata nel contratto di pacchetto turistico, l'Organizzatore concede al viaggiatore un'adeguata riduzione del prezzo.
9. Il viaggiatore può respingere le soluzioni alternative proposte solo se non sono comparabili a quanto convenuto nel contratto di pacchetto turistico o se la riduzione del prezzo concessa è inadeguata.
10. Se è impossibile predisporre soluzioni alternative o il viaggiatore respinge le soluzioni alternative proposte, conformi a quanto indicato dal comma 8, al viaggiatore è riconosciuta una riduzione del prezzo. In caso di inadempimento dell'obbligo di offerta di cui al comma 8 si applica il comma 5.
11. Laddove, a causa di circostanze sopravvenute non imputabili all'Organizzatore, è impossibile assicurare il rientro del viaggiatore come pattuito nel contratto di pacchetto turistico, si applicano i commi 6 e 7.

14. REGIME DI RESPONSABILITÀ DEL VENDITORE (ARTT. 50 - 51 quater CdT)

1. Il Venditore è responsabile dell'esecuzione del mandato conferitogli dal viaggiatore con il contratto di intermediazione di viaggio, indipendentemente dal fatto che la prestazione sia resa dal venditore stesso, dai suoi ausiliari o preposti quando agiscono nell'esercizio delle loro funzioni o dai terzi della cui opera si avvalga, dovendo l'adempimento delle obbligazioni assunte essere valutato con riguardo alla diligenza richiesta per l'esercizio della corrispondente attività professionale.

2. Il Venditore non è responsabile degli errori di prenotazione imputabili al viaggiatore o dovuti a circostanze inevitabili e straordinarie.

3. Il diritto del viaggiatore al risarcimento dei danni collegati alla responsabilità del Venditore si prescrive in due anni a decorrere dalla data del rientro del viaggiatore nel luogo di partenza.

15. LIMITI DEL RISARCIMENTO (ART. 43, comma 5)

Il contratto di pacchetto turistico può prevedere la limitazione del risarcimento dovuto dall'organizzatore, salvo che per i danni alla persona o quelli causati intenzionalmente o per colpa, purché tale limitazione non sia inferiore al triplo del prezzo totale del pacchetto.

Il diritto al risarcimento dei danni alla persona si prescrive in tre anni a decorrere dalla data del rientro del viaggiatore nel luogo di partenza o nel più lungo periodo previsto per il risarcimento del danno alla persona dalle disposizioni che regolano i servizi compresi nel pacchetto.

16. POSSIBILITÀ DI CONTATTARE L'ORGANIZZATORE TRAMITE IL VENDITORE (ART. 44 CdT)

1. Il Viaggiatore può indirizzare messaggi, richieste o reclami relativi all'esecuzione del pacchetto direttamente al Venditore tramite il quale l'ha acquistato, il quale, a propria volta, inoltra tempestivamente tali messaggi, richieste o reclami all'Organizzatore.

2. Ai fini del rispetto dei termini o dei periodi di prescrizione, la data in cui il venditore riceve messaggi, richieste o reclami di cui al comma 1 è considerata la data di ricezione anche per l'Organizzatore.

17. OBBLIGO DI ASSISTENZA (ART. 45 CdT)

1. L'organizzatore presta adeguata assistenza senza ritardo al viaggiatore che si trova in difficoltà anche nelle circostanze di cui all'articolo 42, comma 7 CdT, in particolare fornendo le opportune informazioni riguardo ai servizi sanitari, alle autorità locali e all'assistenza consolare e assistendo il viaggiatore nell'effettuare comunicazioni a distanza e aiutandolo a trovare servizi turistici alternativi.

2. L'organizzatore può pretendere il pagamento di un costo ragionevole per tale assistenza qualora il problema sia causato intenzionalmente dal viaggiatore o per sua colpa, nei limiti delle spese effettivamente sostenute.

18. ASSICURAZIONE CONTRO LE SPESE DI ANNULLAMENTO E DI RIMPATRIO (ART. 47, comma 10 CdT)

Se non espressamente comprese nel prezzo, è possibile e consigliabile stipulare, al momento della prenotazione e tramite il Venditore, speciali polizze assicurative contro le spese derivanti dall'annullamento del pacchetto, dagli infortuni e/o malattie che coprono anche le spese di rimpatrio e dalla perdita e/o danneggiamento del bagaglio. I diritti nascenti dai contratti di assicurazione devono essere esercitati dal viaggiatore direttamente nei confronti delle Compagnie di Assicurazione stipulanti, alle condizioni e con le modalità previste nelle polizze medesime, come esposto nelle condizioni di polizza pubblicate sui cataloghi o esposte negli opuscoli messi a disposizione dei Viaggiatori al momento della partenza.

19. STRUMENTI ALTERNATIVI DI RISOLUZIONE DELLE CONTROVERSIE (ART. 36, comma 5, lett. g) CdT)

L'organizzatore potrà proporre al viaggiatore - sul catalogo, sulla documentazione, sul proprio sito internet o in altre forme - modalità di risoluzione alternativa delle contestazioni insorte (ADR - Alternative Dispute Resolution), ai sensi del D.Lgs. 206/2005. In tal caso l'organizzatore indicherà la tipologia di risoluzione alternativa proposta e gli effetti che tale adesione comporta.

20. PROTEZIONE DEL VIAGGIATORE (ART. 47 CdT)

1. L'organizzatore e il venditore stabiliti sul territorio nazionale sono coperti da contratto di assicurazione per la responsabilità civile a favore del viaggiatore per il risarcimento dei danni derivanti dalla violazione dei rispettivi obblighi assunti con i rispettivi contratti.

2. I contratti di organizzazione di pacchetto turistico sono assistiti da polizze assicurative o garanzie bancarie o emesse dai Fondi di cui al comma 3 dell'art. 47 del CdT, che, per i viaggi all'estero e i viaggi che si svolgono all'interno di un singolo Paese, ivi compresi i viaggi in Italia, nei casi di insolvenza o fallimento dell'organizzatore o del venditore garantiscono, senza ritardo su richiesta del viaggiatore, il rimborso del prezzo versato per l'acquisto del pacchetto e il rientro immediato del viaggiatore nel caso in cui il pacchetto include il trasporto del viaggiatore, nonché, se necessario, il pagamento del vitto e dell'alloggio prima del rientro. La garanzia è effettiva, adeguata al volume di affari e copre i costi ragionevolmente prevedibili, gli importi dei pagamenti effettuati da o per conto dei viaggiatori in relazione a pacchetti, tenendo conto della durata del periodo compreso tra gli acconti e il saldo finale e del completamento dei pacchetti, nonché del costo stimato per i rimpatri in caso di insolvenza o fallimento dell'organizzatore o del venditore.

3. I viaggiatori beneficiano della protezione in caso d'insolvenza o fallimento dell'organizzatore o del venditore indipendentemente dal loro luogo di residenza, dal luogo di partenza o dal luogo di vendita del pacchetto e indipendentemente dallo Stato membro in cui è stabilito il soggetto incaricato di fornire protezione in caso di insolvenza o fallimento.

4. Nei casi previsti dal comma 2, in alternativa al rimborso del prezzo o al rientro immediato, può essere offerta al viaggiatore la continuazione del pacchetto con le modalità di cui agli articoli 40 e 42 CdT.

21. MODIFICHE OPERATIVE

In considerazione del largo anticipo con cui vengono pubblicati i cataloghi che riportano le informazioni relative alle modalità di fruizione dei servizi, si rende noto che gli orari e le tratte dei voli indicati nella accettazione della proposta di compravendita dei servizi potrebbero subire variazioni poiché soggetti a successiva convalida. A tal fine il viaggiatore dovrà chiedere conferma dei servizi alla propria Agenzia di Viaggi prima della partenza. L'Organizzatore informerà i passeggeri circa l'identità del vettore effettivo nei tempi e con le modalità previste dall'art.11 del Reg. CE 2111/2005.

22. INFORMATIVA ai sensi dell'art. 13 del D. Lgs. 196/2003 e dell'art. 13 del Regolamento (UE) 2016/679

Ai sensi dell'art. 13 del D. Lgs. 196/2003 ("Codice Privacy") e dell'art. 13 del Regolamento (UE) 2016/679, recante disposizioni a tutela delle persone e di altri soggetti rispetto al trattamento dei dati personali, desideriamo informarla che i dati personali da Lei forniti formeranno oggetto di trattamento nel rispetto della normativa sopra richiamata e degli obblighi di riservatezza cui è tenuta la scrivente Società.

23. COMUNICAZIONE OBBLIGATORIA AI SENSI DELL'ARTICOLO 17 DELLA LEGGE N. 38/2006.

"La legge italiana punisce con la reclusione i reati concernenti la prostituzione e la pornografia minorile, anche se ommessi all'estero".

24. PENALI DI ANNULLAMENTO

Se un turista iscritto al viaggio dovesse rinunciare, per motivi non dipendenti dall'organizzatore gli saranno addebitate, a titolo di penale indipendentemente dell'acconto versato e salvo specifiche differenti sulla scheda tecnica di ciascun viaggio, le seguenti percentuali della quota di partecipazione, calcolate in base a quanti giorni prima dell'inizio del viaggio è avvenuto l'annullamento, oltre agli oneri e spese da sostenersi per l'annullamento dei servizi.

- 15% dal giorno della prenotazione fino a 30 giorni ante partenza

- 35% da 29 a 15 giorni ante partenza

- 75% da 14 a 4 giorni ante partenza

-100% da 3 a 0 giorni ante partenza.

Alcuni servizi potrebbero essere soggetti a penali differenti, le stesse saranno comunicate all'atto della prenotazione. Nel caso di voli low cost, il costo del volo è in penale totale dal momento della conferma. Per tutte le combinazioni, nessun rimborso sarà accordato a chi non si presenterà alla partenza o rinuncerà durante lo svolgimento del viaggio stesso. Così pure nessun rimborso spetterà a chi non potesse effettuare il viaggio per mancanza, invalidità, insufficienza o inesattezza dei previsti documenti personali di espatrio.

• Ai sensi dell'art ex art. 47 comma 1° lett. g. codice del consumo, si comunica che nei contratti conclusi a distanza è escluso il diritto di recesso. Ai sensi dell'art. 41 comma 7 CdT si comunica che nei contratti negoziati fuori dai locali commerciali, nei casi di offerte con tariffe sensibilmente diminuite rispetto alle offerte concorrenti è escluso il diritto di recesso. Si rendono perciò applicabili al viaggiatore/consumatore che recede dal contratto sottoscritto a distanza o fuori dai locali commerciali con tariffe sensibilmente diminuite rispetto alle offerte concorrenti le penali d'annullamento previste nella scheda tecnica.

• Ai sensi dell'articolo 59 del Codice del Consumo, Decreto Legislativo 6 settembre 2005, n. 206 modificato in seguito al D.lgs 21 febbraio 2014 n.21, il diritto di recesso è escluso relativamente ai contratti per la fornitura di alloggi, trasporti, servizi di noleggio di autovetture, catering o servizi relativi alle attività di tempo libero, se il contratto prevede una data o un periodo specifico per la prestazione. Si rendono perciò applicabili al consumatore che recede dal contratto sottoscritto a distanza o negoziato fuori dei locali commerciali le penali d'annullamento previste e indicate in ogni singolo servizio.

25. ESCURSIONI IN LOCO

Le escursioni, i servizi e le prestazioni acquistate dal viaggiatore in loco e non ricomprese nel prezzo del pacchetto turistico sono estranee all'oggetto del relativo contratto stipulato da Agenzia Viaggi THATS SICILY nella veste di organizzatore. Pertanto nessuna responsabilità potrà essere ascritta ad THATS SICILY né a titolo di organizzatore né di intermediatore di servizi anche nell'eventualità che, a titolo di cortesia, residenti, accompagnatori o corrispondenti locali possano occuparsi della prenotazione di tali escursioni.

25. ORGANIZZAZIONE TECNICA

Agenzia THATS SICILY – BBC INTERNATIONAL COMPANY S.r.l. – Via Carlo Felice Gambino 15 – 95131 Catania - P.I. 01835190891 - Autorizzazione Assessorato Turismo, Sport e Spettacolo

D.D.S. N° 440/57 Polizza di ass. R.C. UNIPOL ASSICURAZIONI N.

1/72444/319/192473583

Fondo di Garanzia FOGAR 5002002211/L

CROATIA

Albania
A New Mediterranean Love



www.mondoisole.net